

Nombre del Alumno: Manuel Martinez Ramírez

Nombre del tema: PRACTICAS DEL PROCESO DE LECTURA Y ESCRITURA

Parcial: 2

Nombre de la Materia: Lectura Expresión Oral y Escrita

Nombre del profesor: Alejandra Torres López

Nombre de la Licenciatura: Bachillerato Recursos Humanos

Cuatrimestre: 1

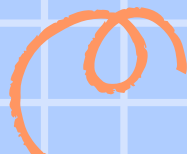
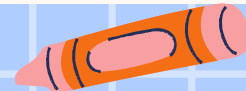
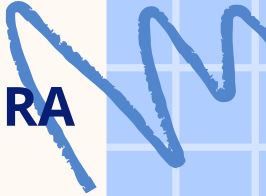

ETAPAS DE PROCESO DE LECTURA

La *lectura* es algo muy fundamental para el ser humano tanto como el escribir, es por eso que debemos saber con precisión los métodos para la buena lectura y escritura

Prelectura

Esta actividad es previa a la lectura y consiste en identificar la información general que se localiza en el texto a través de la organización del contenido, de las gráficas presentadas, de los títulos o subtítulos que componen el texto, del tipo de letra que se emplea,

LECTURA

Como su nombre lo indica es leer, un ejemplo de este es cuando alguien te envía una carta, cuando vez un anuncio en la calle etc

POSLECTURA

Es cuando organizas la información que leiste y compares con la adquirida para integrar nuevos conocimientos

CONTEXTO

Se refiere a las circunstancias que se labora en el texto es decir *la inspiración del autor*

PLANEACION:

Con la planeación *clarificas lo que quieres transmitir* con lo que escribes





MORFOLOGIA



La MORFOLOGIA consiste en la información y transformación de la prelectura

El morfema constituye la parte variable de la palabra. Así decimos que, gramaticalmente, la palabra tiene dos tipos de monemas: lexemas y morfemas

LEXEMA Y GRAMEMA:

- **LEXEMA:** Es la parte que nunca varía, se podría decir que es el núcleo de la palabra
- **GRAMEMA:** es la parte de la palabra que varía. Es la parte que se añade al lexema para completar su significado y para formar palabras nuevas

MORFEMAS GRAMATICALES:

Morfema de género: para indicar si la palabra está en masculino o femenino

Morfema de número: indica si la palabra está en plural

Desinencias: son morfemas que se añaden al lexema de los verbos para indicarnos la persona, el número, el tiempo y el modo

MORFEMAS DERIVATIVOS:

Prefijos: van antes del lexema.

Sufijos: van después del lexema.



PROCESO DE LA INFORMACION DE LAS PALABRAS



Derivación: Es un proceso lingüístico que consiste en agregar al lexema de una palabra simple un sufijo para crear otras nuevas

YUXTAPOSICION: Consiste en formar palabras nuevas por medio de la unión de dos o más vocablos simples con un significado propio

DE PARENTESIS: es otro proceso de formación de palabras que consiste en crear palabras mediante la combinación de la derivación y de la composición



REDACCION:

Redacta un tema tomando en cuenta y como base toda la información adquirida

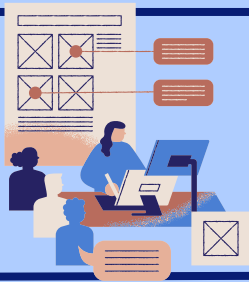

REVISION

Si se encuentra errores se puede y debe reescribir los aspectos del texto

ESTILO

Se refiere a la reevisión de las normas ortograficas que dan orden y estilo



REESCRITURA

Si se encuentran errores en la primera redacción, se deben reescribir o reconstruir los aspectos del texto que no sean afines a la intención comunicativa

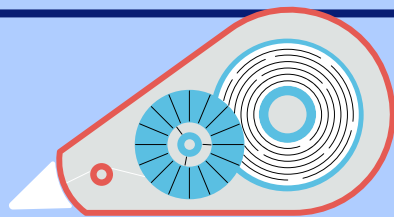

BIBLIOGRAFIA:

- ANTOLOGIA DE LECTURA, EXPRESION ORAL Y ESCRITA UDS 2023

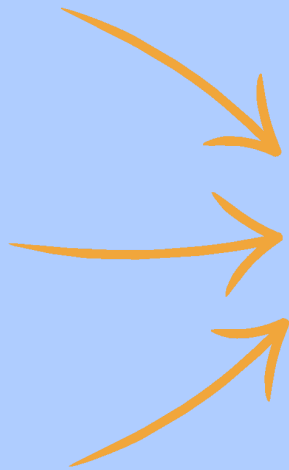

**El mejor jugador del mundo
(CR7) esperando que me
ponga mi buen 30%**