



Nombre del Alumno: Jose Alfredo Ramírez Hernández

Nombre del tema : sistema óseo

Parcial: I

Nombre de la Materia : anatomía y fisiología

Nombre del profesor: Jaime Heleria Cerón

Nombre de la Licenciatura: Enfermería

Cuatrimestre

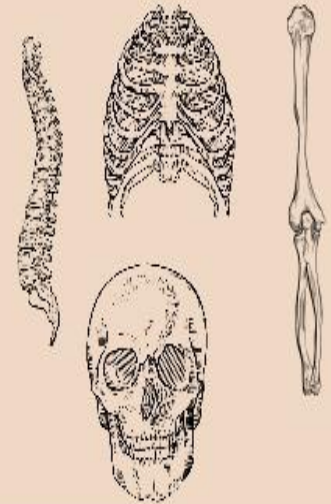

Sistema óseo

TAMBIÉN CONOCIDO COMO ESQUELETO HUMANO

es un conjunto de órganos(huesos) que forman el esqueleto

CLASIFICACION DE LOS HUESOS

- *planos(tienen forma de cubos)
- *cortos(soportan peso y facilitan los movimientos)
- *sesamoides(refuerzan tendones)
- *Irregulares(tienen forma compleja)
- *largos(protegen órganos internos)

DIVISIÓN DEL ESQUELETO

AXIAL(80 HUESOS)
°CRANEO
°COLUMNA VERTEBRAL
°COSTILLAS

APENDICULAR (126 HUESOS)
°CINTURA PELVICA
° CINTURA ESCAPULAR
°EXTREMIDADES INFERIORES Y SUPERIORES

FUNCIÓN

- *soporte
- *movimiento mecánico
- *protección
- *producción de células sanguíneas
- *equilibrio

CLASIFICACION DE LOS HUESOS

- *largos(fémur)
- *planos(omóplato frontal del cráneo)
- *cortos(Carpos,metacarpos y falanges)
- *huesos irregulares(vértebras)