

**UDS**

**NOMBRE: JOSE MIGUEL GARCÍA DOMINGUEZ**

**DOCENTE: JESÚS ADRIÁN ÁLVAREZ ALFONSO**

**NOMBRE DEL TRABAJO: SUPER NOTA**

**MATERIA: DISEÑO ARQUITECTÓNICO II**

**GRADO: 4º**

**CARRERA: ARQUITECTURA**



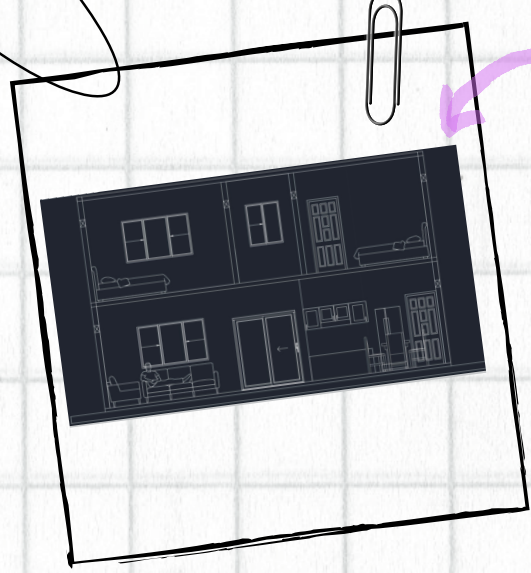

## ¿QUE SON Y PARA QUE NOS SIRVEN LOS CORTES?

son representaciones en un plano vertical, que permiten definir aspectos estructurales de una edificación. Son disecciones o cortes que se aplican sobre alguno de los lados de un plano, como si fuera un pastel, para hacer cálculos en el interior de la construcción.

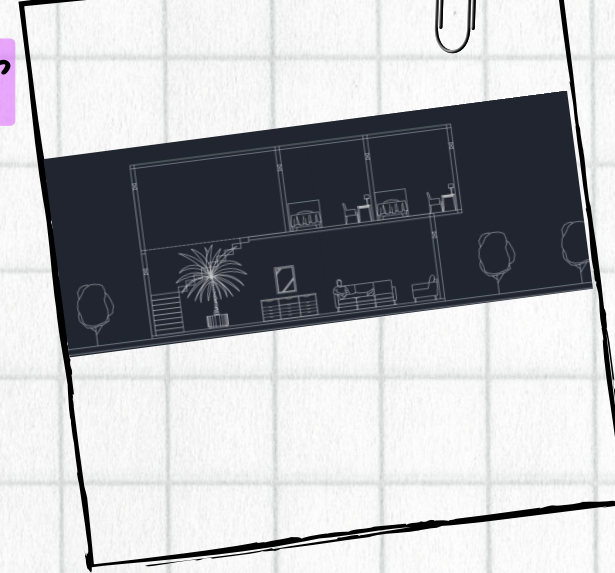

## ¿QUE ELEMENTOS DEBEN CONTENER LOS PLANOS?

Deben contener simbología: Puertas, ventanas, escaleras etc. Acotaciones: que son el proceso de anotar mediante signos cifras, líneas y símbolos. Detalles: son los que muestran parte e la construcción para especificar los elementos arquitectonicos

## ¿QUE SON LOS PLANOS ARQUITECTONICOS?

Un plano arquitectónico o plano de construcción es la representación gráfica de la futura obra. Una obra dependiendo de su extensión puede tener diferentes cantidades de planos

# PLANOS ARQUITECTONICOS

## ¿QUE ES Y PARA QUE SIRVE UN PLANO DE DISTRIBUCION?

Nos muestra cómo irá repartida la vivienda en distintas estancias y/o pisos; cocina, comedor, salón, habitaciones, baños, terraza, jardín; se dibujan los muros, las ventanas y puertas, además de colocar lo m2 que pose cada estancia.

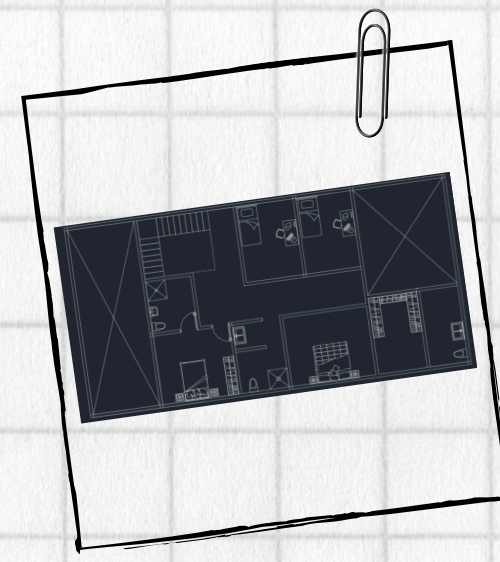

## ¿QUE SON Y PARA QUE SIRVEN LAS FACHADAS?

es la vista resultante de la proyección ortogonal del edificio sobre un plano vertical de referencia. Un edificio requiere diferentes planos de fachadas ya que estos siempre estarán en contacto con el exterior.

