

PLANTA ALTA

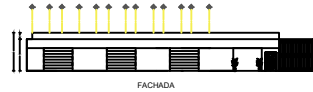

PLANTA BAJA



FACHADA

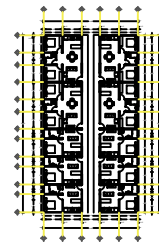
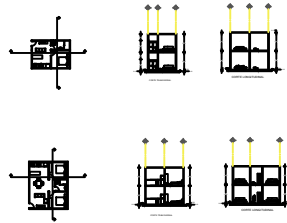

TOTAL DE METROS CUADRADOS: 2819.9779
 METROS CUADRADOS A CONSTRUIR: 1404.2689
 METROS CUADRADOS LIBRES: 1415.709

UBICACION: BARRIO EL HERRADERO

PROYECTO: DEPARTAMENTOS

PROPIETARIO: ULISES RUIZ DOMINGUEZ

PRESENTA: YEREIMA GUADALUPE VILLAGRAN TELLO

PLANO: A - 01

ACOTACION: METROS	ESCALA: 1:100	FECHA: DICIEMBRE 2023
----------------------	------------------	--------------------------

OCOSINGO, CHIAPAS.

FIRMA:

