





CASA PARA ESTUDIANTES ENTRADA CON RECIBIDOR, CUANTA CON UN ESTACIONAMIENTO, UNA COCINA GENERAL PARA LOS DOS EDIFICIOS, UN GYM INCLUIDO, DOS CANCHAS DE BASQUETBOL, UN PARQUE, UNA ZONA DE ESTAR, DOS EDIFICIOS LA CUAL CADA EDIFICIO INCLUYE UNA BIBLIOTECA Y ÁREA DE LAVADO, CON HABITACIONES DOBLES E INDIVIDUALES, CADA UNA CON BAÑO PROPIO, LOS EDIFICIOS DE LAS EVITACIONES SON DE DOS PLANTAS, EN LA PLANTA BAJA SE ENCUENTRA EL ÁREA DE LAVADO Y EN EL PRIMER PISO LA BIBLIOTECA.



CASA PARA ESTUDIANTES ENTRADA CON RECIBIDOR, CUANTA CON UN ESTACIONAMIENTO, UNA COCINA GENERAL PARA LOS DOS EDIFICIOS, UN GYM INCLUIDO, DOS CANCHAS DE BASQUETBOL, UN PARQUE, UNA ZONA DE ESTAR, DOS EDIFICIOS LA CUAL CADA EDIFICIO INCLUYE UNA BIBLIOTECA Y ÁREA DE LAVADO, CON HABITACIONES DOBLES E INDIVIDUALES, CADA UNA CON BAÑO PROPIO, LOS EDIFICIOS DE LAS EVITACIONES SON DE DOS PLANTAS, EN LA PLANTA BAJA SE ENCUENTRA EL ÁREA DE LAVADO Y EN EL PRIMER PISO LA BIBLIOTECA.



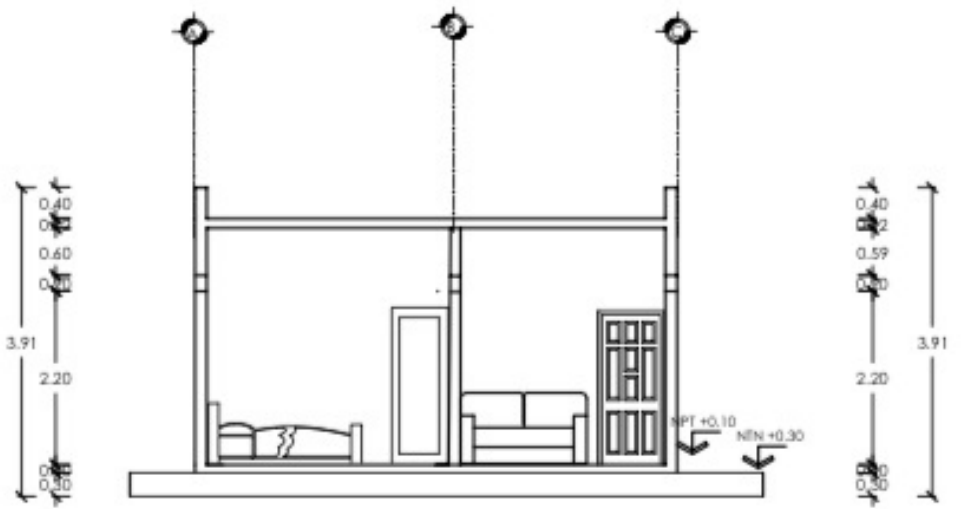
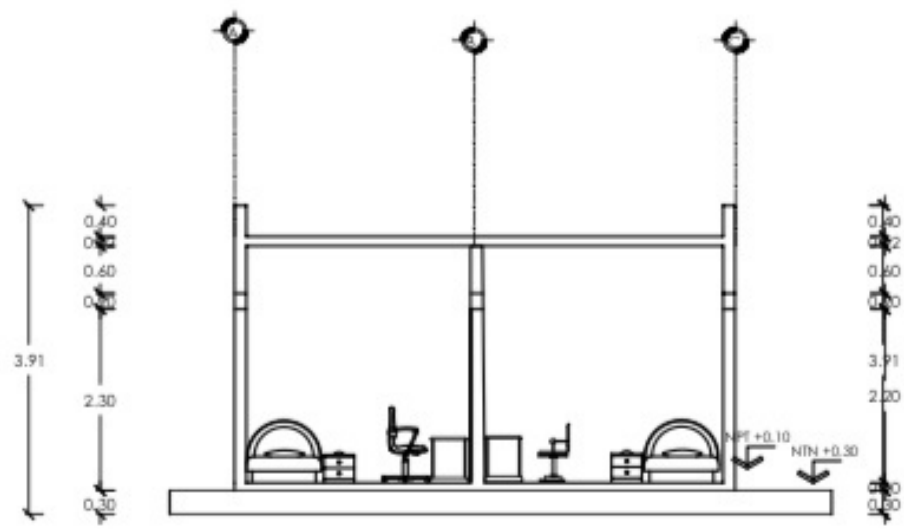

UDS



PROYECTA:
FLOR ALICIA
SANCHEZ CELIS

CLIENTE:
SR. ERICK JOEL
RANCHEZ DOMINGUEZ

REFERENCIAL DEL TERRENO:
4054.053300M

REFERENCIAL A CONSTRUIR:
1865.8369M²

REFERENCIAL LIBRE:
2.188.2164M²

COMPOSICIÓN ARQUITECTÓNICA

PLANTA:
HABITACION DOBLE A-8
COTE TRANSVERSAL
COTE LONGITUDINAL

INDICACION:
SERVICIOS, ESCALERAS

ESCALA:
1:100
AUTAYANABO, GUAYAMA
CLASE UN B

PROYECTO:
CASA PARA ESTUDIANTES
OCTUBRE 2020



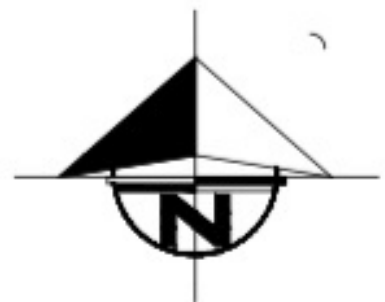
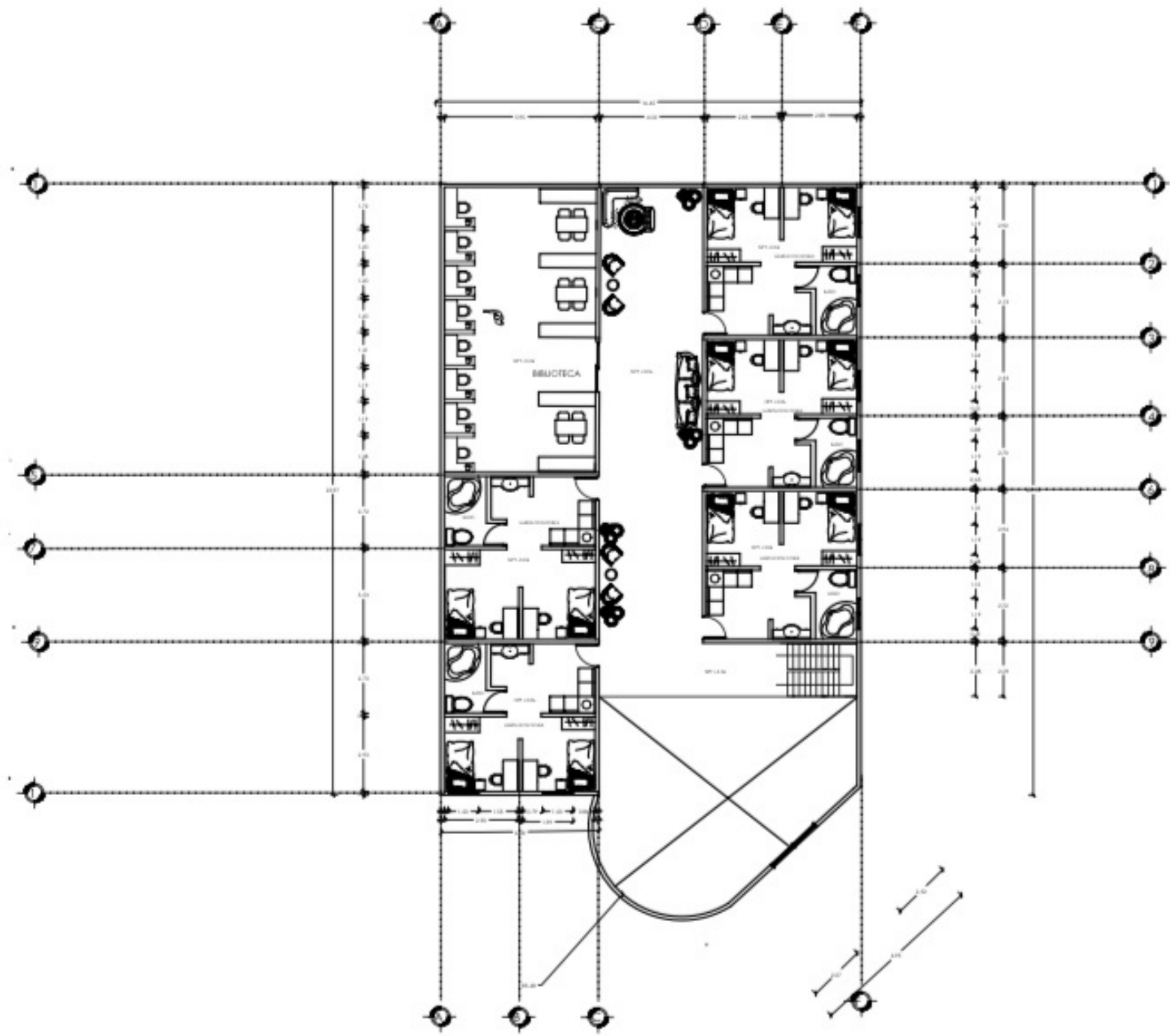

UDS



COMPOSICIÓN ARQUITECTÓNICA

PROYECTA:
FLOR ALICIA
SANCHEZ CELIS

CLIENTE:
SR. ERICK JOEL
SANCHEZ DOMINGUEZ

SUPERFICIE DEL TERRENO:
404.2330M²

SUPERFICIE A CONSTRUIR:
186.2360M²

SUPERFICIE LIBRE:
2.188.2164M²

PLANO:
EDIFICIO 1
VISTA EN PLANTA

A-2

UBICACION:
SANTO DOMINGO, DOMINICANA

TITULO:

ESCALA:
1:100

PROYECTA:
CASA PARA
ESTUDIANTES

ESTADISTICO:
METROS

FECHA:
DICIEMBRE 2023

PLANO NO:
2

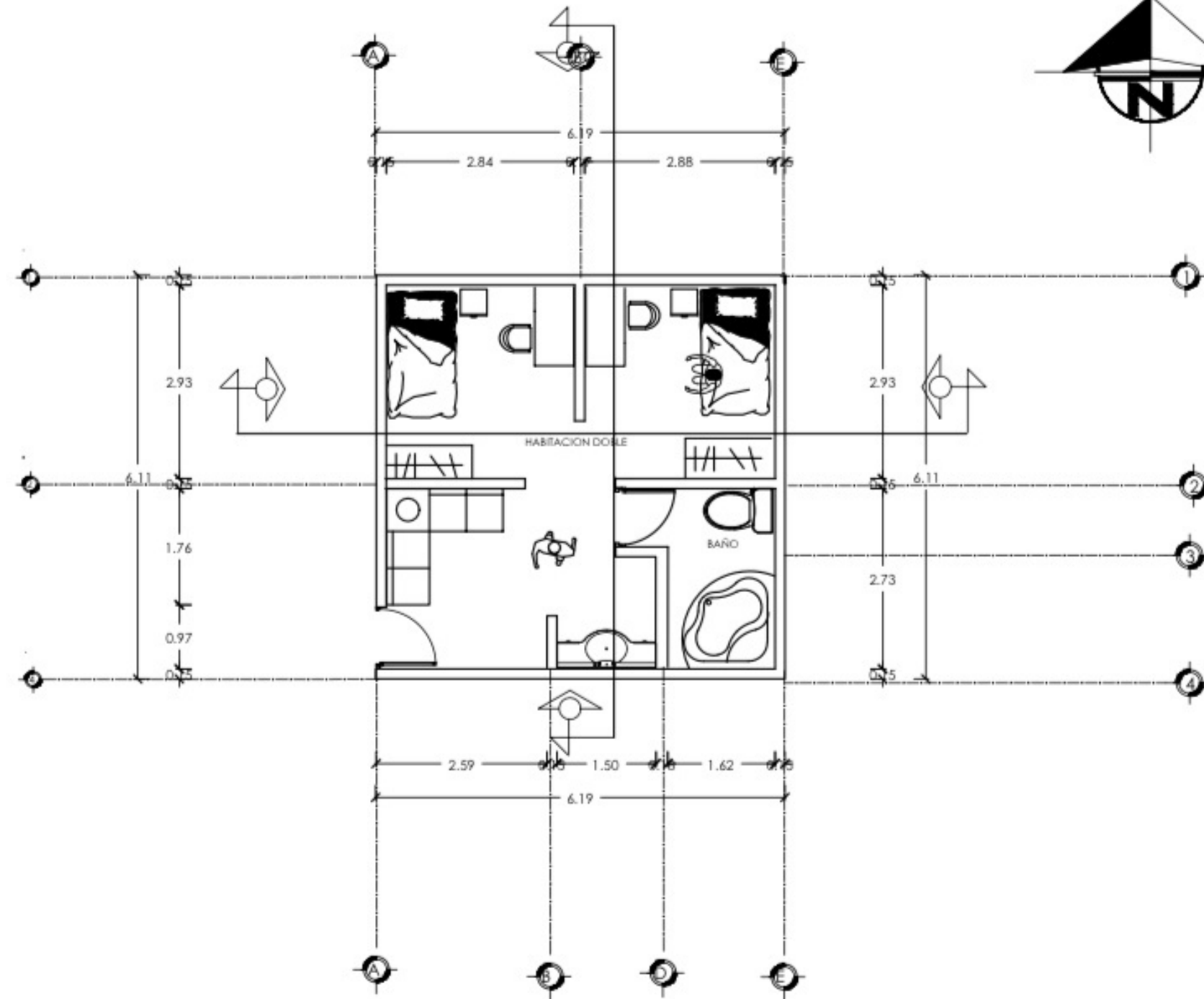

UDS



COMPOSICIÓN ARQUITECTÓNICA

- PROYECTA:
FLOR ALICIA SANCHEZ CELIS
- CLIENTE:
SR. ERICK JOEL SANCHEZ DOMINGUEZ
- SUPERFICIE DEL TERRENO:
100.00M²
- SUPERFICIE A CONSTRUIR:
100.00M²
- SUPERFICIE LIBRE:
2.188.2164M²

PLANO: HABITACION DOBLE	A-5
PROYECTO: RESIDENCIAL, VIVIENDA	
UBICACION: CALLE	
PROYECTO: CASA PARA ESTUDIANTES	
PLANO NO. 5	NOVIEMBRE 2023

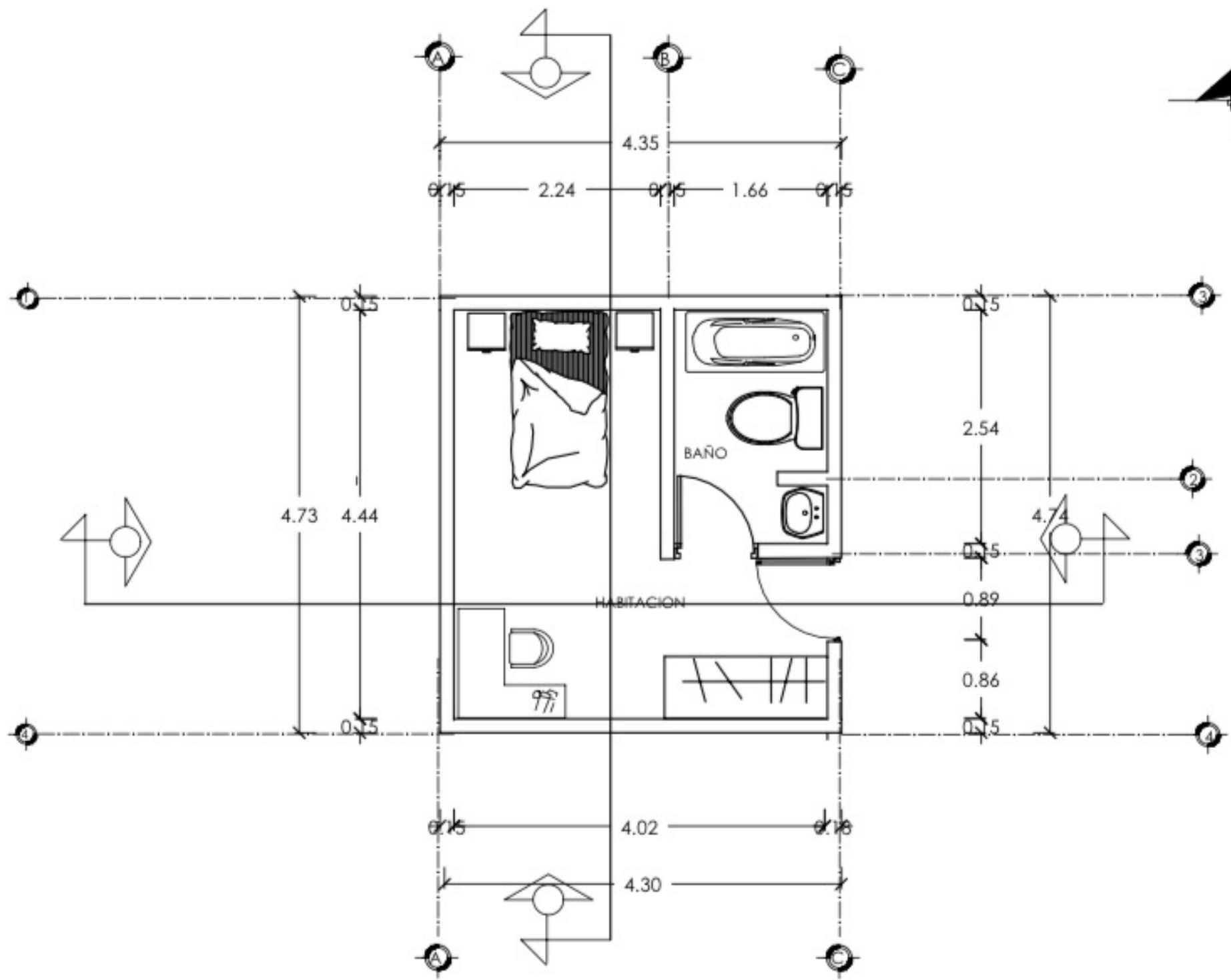

UDS



COMPOSICIÓN ARQUITECTÓNICA

PROYECTA:
FLOR ALICIA SANCHEZ CELIS

CLIENTE:
DR. ERICK JOEL SANCHEZ DOMINGUEZ

SUPERFICIE DEL TERRENO:
4054.053300M²

SUPERFICIE A CONSTRUIR:
1865.0369M²

SUPERFICIE LIBRE:
2.188.2164M²

PLANO:	HABITACION	A-6
PROYECTA:	FLOR ALICIA SANCHEZ CELIS	
CLIENTE:	DR. ERICK JOEL SANCHEZ DOMINGUEZ	
PROYECTO:	CASA PARA ESTUDIANTES	
PLANO NO:	6	DR. ERICK JOEL SANCHEZ DOMINGUEZ

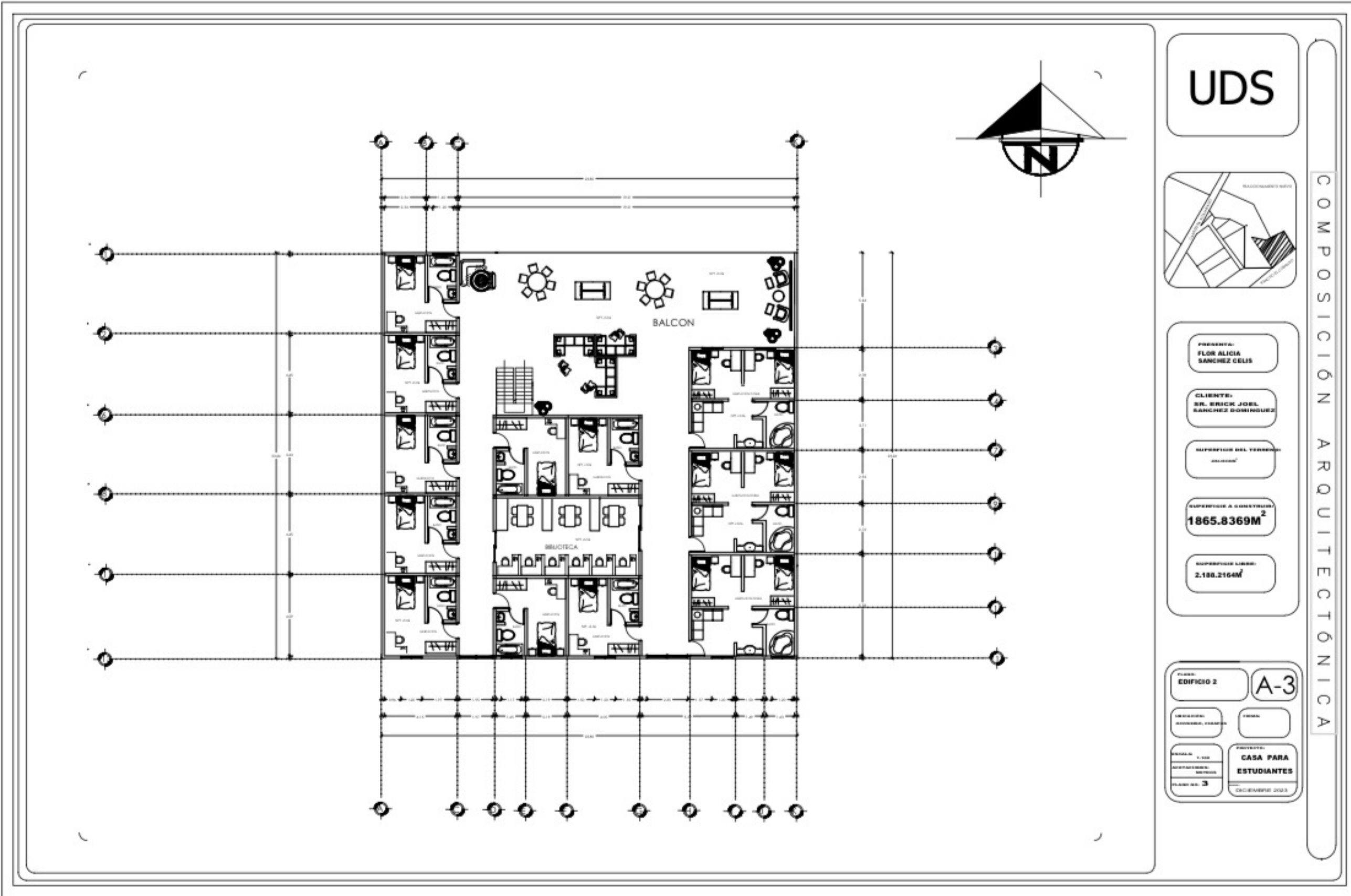

UDS

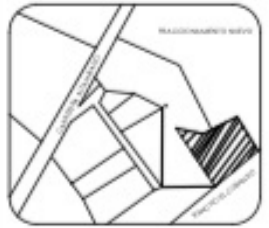

PROYECTA:
FLOR ALICIA
SANCHEZ CELIS

CLIENTE:
SR. BRICK JOEL
SANCHEZ DOMINGUEZ

SUPERFICIE DEL TERRENO:
[]

SUPERFICIE A CONSTRUIR:
1865.8369M²

SUPERFICIE LIBRE:
2.188.216M²

COMPOSICIÓN ARQUITECTÓNICA

PLANO:
EDIFICIO 2

FECHA:
[]

PROYECTO:
CASA PARA ESTUDIANTES

PLANO NO. 3

NOVIEMBRE 2023

A-3

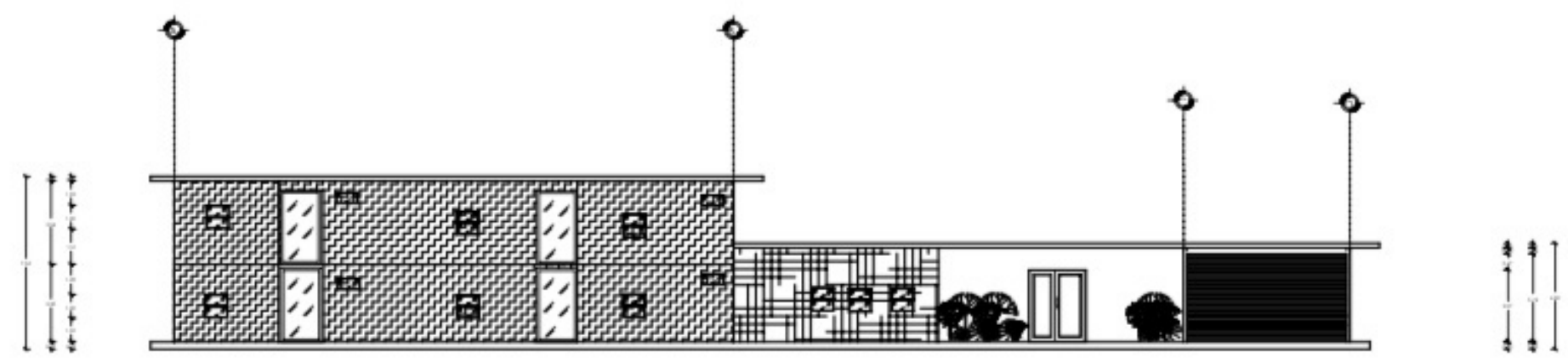

FACHADA PRINCIPAL

ESC: 1:00

ACOT: METROS

UDS



PROYECTA:
FLOR ALICIA
SANCHEZ CELIS

CLIENTE:
MR. ERICK JOEL
SANCHEZ DOMINGUEZ

SUPERFICIE DEL TERRENO:
104.82330M²

SUPERFICIE A CONSTRUIR:
1865.8369M²

SUPERFICIE LIBRE:
2.188.2164M²

PLANO:
FACHADA A-4

PROYECTO:
CASA PARA
ESTUDIANTES
DICIEMBRE 2020

COMPOSICIÓN ARQUITECTÓNICA