



Nombre del alumno: Yereima Guadalupe Villagrán Tello.

Nombre del profesor: ARQ. Jesús Adrián Álvarez Alfonso

Nombre del trabajo: Cuadro sinoptico

Materia: DISEÑO ARQUITECTONICO II

Grado: 4°

Grupo: Arquitectura.

# principales simbologías

## Planta

eje de construcción  
nivel de piso  
puertas  
ventanas  
acotaciones  
acceso  
bloques

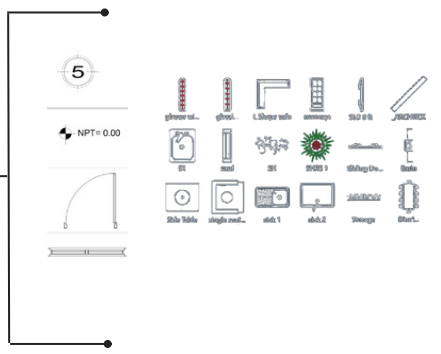

## Cortes

eje de construcción  
nivel de piso  
acotaciones  
bloques  
escala humana

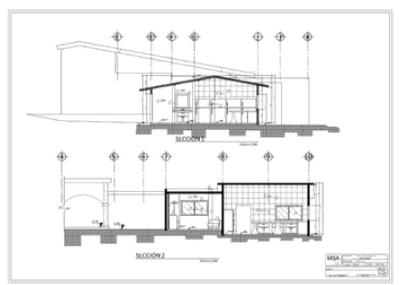

## Fachada

bloques  
textura  
vegetacion  
escala humana

