

ARQUITECTONICO

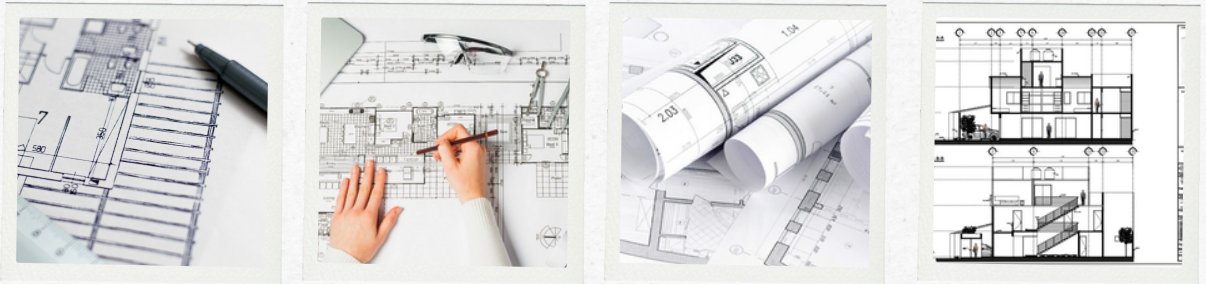

QUE SON LOS PLANOS ARQUITECTONICOS

En el diseño arquitectónico existe un lenguaje para describir y explicar lo que se propone, desde medidas hasta materiales constructivos, desde sistemas hasta texturas, desde distancias hasta vistas imposibles en la vida real. Esto es lo que se llama dibujo arquitectónico, mejor conocido como planos arquitectónicos.

ELEMENTOS QUE DEBEN CONTENER LOS PLANOS ARQUITECTONICOS (SIMBOLOGIAS, ACOTACIONES, DETALLES)

Orientación, croquis de localización, simbología, nombre del propietario del proyecto, tipo de plano, nombre del proyecto, dirección del proyecto (que incluya calle, número, colonia y ciudad), escala del plano, fecha, nombre de quien realiza el proyecto, clave del plano.

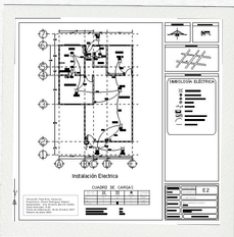

PLANO DE DISTRIBUCION QUE ES Y PARA QUE NOS SIRVE

Indican el reparto de espacios en los edificios, el emplazamiento de las diferentes obras y maquinaria y los detalles de conjunto. Los Planos de Componentes se clasifican en Planos de Serie y de Detalle.

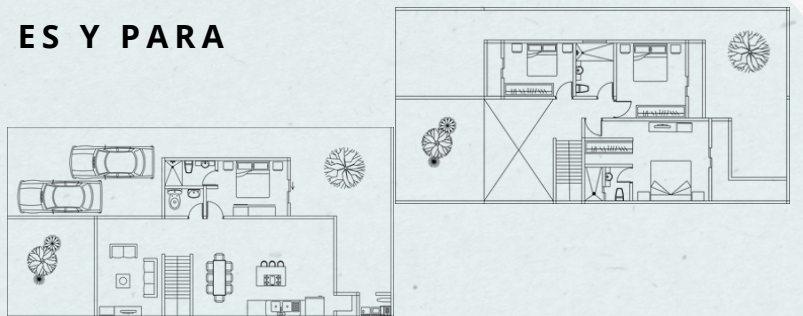

CORTES QUE SON Y PARA QUE NOS SIRVEN

Los cortes y secciones se realizan para conseguir mayor claridad en la representación de las piezas que tienen zonas ocultas. También se practicarán cortes o secciones cuando exista la necesidad de acotar esas zonas ocultas en las piezas.

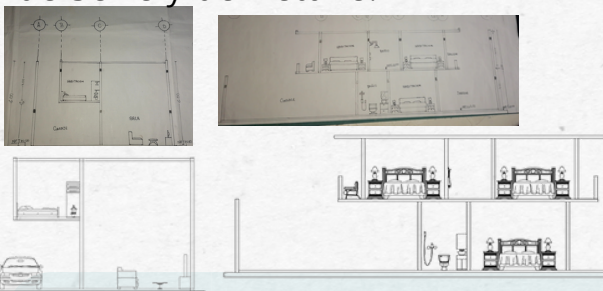

FACHADAS QUE SON Y PARA QUE NOS SIRVEN

La fachada es el paramento exterior de un edificio. El concepto permite hacer referencia a todos los paramentos exteriores de la construcción pero, por lo general, el término se utiliza para hacer mención a la fachada principal o fachada delantera.

