



**Nombre de alumno: Samuel Neftalí
Gómez Méndez.**

**Nombre del profesor: Jesús Adrián Álvarez
Alfonzo**

Nombre del trabajo: Super Nota

Materia: Diseño Arquitectónico II

Grado: 4°

Grupo: Arquitectura

Ocosingo, Chiapas 14 de octubre del 2023

QUE SON LOS PLANOS ARQUITECTONICOS

Un plano arquitectónico o plano de construcción es la representación gráfica de la futura obra. Una obra dependiendo de su extensión puede tener diferentes cantidades de planos

PLANO DE DISTRIBUCION QUE ES Y PARA QUE NOS SIRVE

Nos muestra cómo irá repartida la vivienda en distintas estancias y/o pisos; cocina, comedor, salón, habitaciones, baños, terraza, jardín; se dibujan los muros, las ventanas y puertas, además de colocar lo m² que posee cada estancia

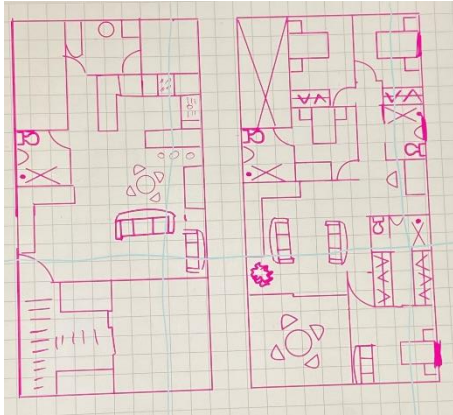

FACHADAS QUE SON Y PARA QUE NOS SIRVEN

es la vista resultante de la proyección ortogonal del edificio sobre un plano vertical de referencia. Un edificio requiere diferentes planos de fachadas ya que estos siempre estarán en contacto con el exterior



QUE ELEMENTOS DEBE INCLUIR EL PLANO

Deben contener simbología: Puertas, ventanas, escaleras etc. Acotaciones: que son el proceso de anotar mediante signos cifras, líneas y símbolos. Detalles: son los que muestran parte en la construcción para especificar los elementos arquitectónicos

Simbología	
	Eje de construcción
	Nivel de piso
	Puertas
	Ventanas
	Numero de puertas
	Numero de Ventanas

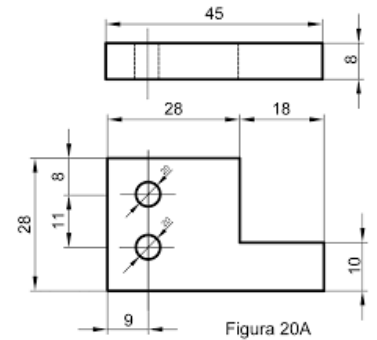

QUE SON Y PARA QUE SIRVEN LOS CORTES

son representaciones en un plano vertical, que permiten definir aspectos estructurales de una edificación. Son disecciones o cortes que se aplican sobre alguno de los lados de un plano, como si fuera un pastel, para hacer cálculos en el interior de la construcción