

# CONSULTORIO

# CAT FRIENDLY



## Uso de feromonas

El uso de las feromonas es para evitar que el gato se estrese o presente feromonas de agresividad de un anterior paciente.



## Sala de espera

La sala de espera para el dueño de nuestro paciente debe tener un lugar cómodo y tranquilo y para el gato debe ser espacioso, con algunos juguetes o rascaderos que puedan entretener al gato



## Jaulas

Las jaulas deben contar con iluminación y debe ser espacioso y debe tener un mayor campo de visión



## Manejos.

El manejo debe ser de una manera respetuosa hacia el gato y debemos de estar relajados o tranquilos para evitar el estrés del animal



## Tiempo de trabajo

El tiempo de trabajo para con el gato dependerá de lo que se desea buscar, se le debe de dar tiempo para tener un buen análisis clínico.

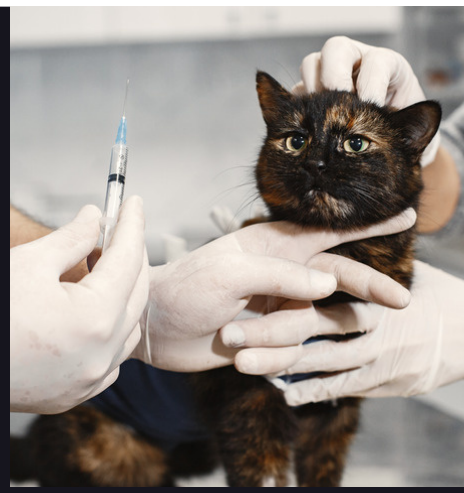

## Uso de sábanas o guantes.

El uso de las sábanas o guantes puede ser de ayuda cuando el gato no se deja manipular y con eso evitamos rasguños o mordeduras



## Cuidados

Los cuidados que se deben tener son evitar traumas en los felinos y si el médico está estresado o de malas mejor no trabajar a esta especie y así evitar accidentes



M.V.Z EDGAR YAEL DE LA CRUZ GOMEZ.