



**Nombre del alumno: Fabiola Cruz
Gómez**

**Nombre del profesor: Lic. Ámbar
Jaqueline Alcázar Cancino**

Licenciatura: Enfermería

Matería: Práctica Clínica de Enfermería II

**Nombre del trabajo: Mapa Conceptual
(CUIDADOS DE ENFERMERIA EN LOS DIFERENTES
TIPOS DE SHOCK Y TRAUMA)**

Ocosingo, Chiapas 16 de Octubre del 2023



CUIDADOS DE ENFERMERIA EN LOS DIFERENTES TIPOS DE SHOCK Y TRAUMA

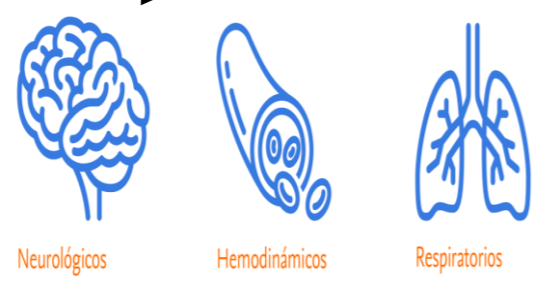
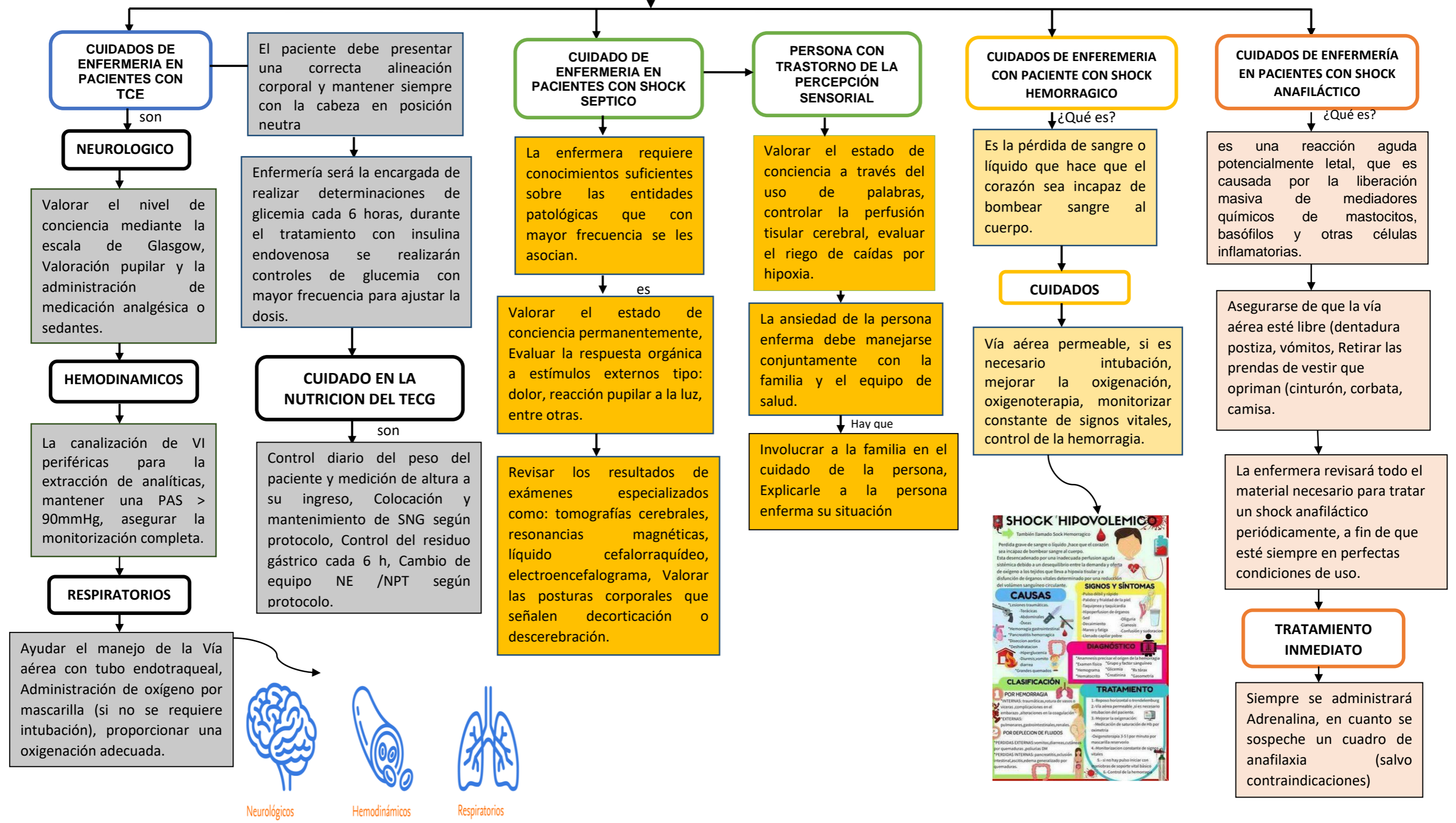

SHOCK HIPOVOLEMICO

También llamado Shock Hemorrágico

Pérdida grave de sangre o líquido. Hace que el corazón sea incapaz de bombear sangre al cuerpo. Esta desencadenado por una inadecuada perfusión aguda sistémica debido a un desequilibrio entre la demanda y oferta de oxígeno a los tejidos que lleva a hipoxia tisular y a disfunción de órganos vitales determinado por una reducción del volumen sanguíneo circulante.

CAUSAS Lesiones traumáticas. Torsiones. Abdominales. Óseas. Hemorragia gastrointestinal. Paracetamol hemorrágica. Detección torácica. Deshidratación. Hiper glucemia. Quemaduras. diarrea. Grandes quemados.	SIGNOS Y SÍNTOMAS Pulso débil y rápido. Púrpura y frialdad de la piel. Taquipnea y taquicardia. Hipoperfusión de órganos. Sed. Desmayo. Mareo y fatiga. Confusión y sudoración. Llenado capilar pobre.
DIAGNÓSTICO Examen físico. Grupo y factor sanguíneo. Hemograma. Glicemia. No tirar. Hematocrito. Creatinina. Glicometría.	TRATAMIENTO 1. Reposo horizontal o Trendelenburg. 2. Vía aérea permeable, si es necesario intubación del paciente. 3. Mejorar la oxigenación. Medicación de saturación de Hb por oximetría. Oxigenoterapia 3-5 l por minuto por mascarilla reservorio. 4. Monitorización constante de signos vitales. 5. Si no hay pulso iniciar con maniobras de soporte vital básico. 6. Control de la hemorragia.

CLASIFICACIÓN

1. POR HEMORRAGIA

- INTERNAS: traumáticas, rotura de vasos o viciosa, complicaciones en el embarazo, alteraciones en la coagulación.
- EXTERNAS: pulmonares, gastrointestinales, renales.

2. POR DEPLECIÓN DE FLUIDOS

PERDIDAS EXTERNAS: vómitos, diarrea, sudores por quemaduras, glicemia alta.

PERDIDAS INTERNAS: pancreatitis, obstrucción intestinal, ascitis, edema generalizado por levedad.