



NOMBRE DEL ALUMNO: Bartola Bernal Alvarez

NOMBRE DEL TEMA: Cuadro Sinóptico

NOMBRE DE LA MATERIA: Salud Pública

NOMBRE DEL PROFESOR: Lic. Sandra Yazmin Ruiz Flores

NOMBRE DE LA LICENCIATURA: Enfermería

CUATRIMESTRE: 7º "A"

Pichucalco, Chiapas a 14 de Noviembre de 2023

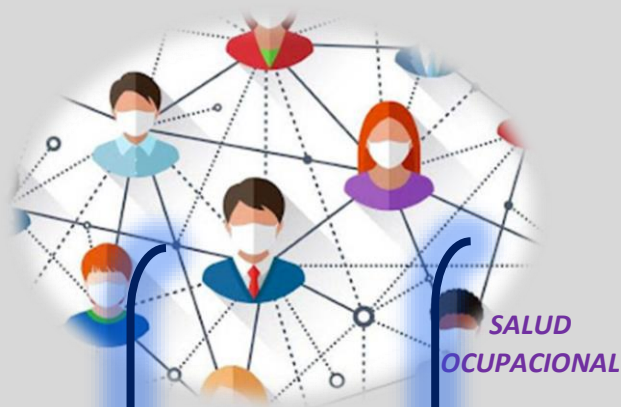

SALUD PÚBLICA

Se refiere a el arte y la ciencia de prevenir enfermedades, prolongar la vida y promover la salud a través de esfuerzos organizados y decisiones informadas de la sociedad, organizaciones, comunidades e individuos.



SALUD OCUPACIONAL

Se refiere al estudio y aplicación de medidas preventivas y de intervención para mejorar y mantener la salud de los trabajadores en el entorno laboral.

- Identificación de Riesgos
- Prevención y Control
- Promoción de la Salud en el Trabajo
- Formación y Capacitación
- Monitoreo y Vigilancia
- Rehabilitación y Retorno al Trabajo
- Legislación y Regulación

ENFERMERÍA COMUNITARIA

Es una especialidad dentro de la enfermería que se centra en la promoción y mantenimiento de la salud de comunidades y poblaciones, previniendo enfermedades y discapacidades.

Trabaja directamente con comunidades e individuos, aplicando intervenciones de promoción y prevención, y ofreciendo cuidados directos cuando es necesario.

PROMOCIÓN DE SALUD

Diseño y evaluación de intervenciones educativas y comunicativas para cambiar comportamientos y crear entornos saludables.

AMBIENTAL Y OCUPACIONAL

Evalúa cómo factores ambientales y laborales afectan la salud de las poblaciones.



SALUD GLOBAL

Se centran en cuestiones de salud que trascienden fronteras nacionales y requieren cooperación internacional.

ECONÓMICA

Incluye análisis de costos, análisis de costo-efectividad y análisis de costo-beneficio para determinar la viabilidad económica de intervenciones en salud.

LABORATORIO

Estos incluyen técnicas microbiológicas, químicas y moleculares para detectar, identificar y estudiar agentes patógenos y otras exposiciones relacionadas.

INFORMACIÓN GEOGRÁFICA

Estas herramientas digitales permiten visualizar y analizar datos de salud en relación con su ubicación geográfica, ayudando a identificar patrones y áreas de riesgo.



REFERENCIA BIBLIOGRÁFICA:

- <https://plataformaeducativauds.com.mx/assets/docs/libro/LEN/c9f38ed5cc9d7547d7ce7e143adbc936-LC-LEN704%20ENFERMERIA%20COMUNITARIA.pdf>
- https://academiairigoyen.com/wp-content/uploads/2022/02/Tema-11_SALUD-PUBLICA.pdf

