

CUIDS

Super Nota

Nombre del Alumno: Leydy Beatriz León Jiménez

Nombre del tema: Aspectos Generales Del Crecimiento Y Desarrollo

Parcial: 1°

Nombre de la Materia: Enfermería En El Cuidado Del Niño Y Adolescente

Nombre del profesor: Selene Ramírez Reyes

Nombre de la Licenciatura: Enfermería

Cuatrimestre: 7° Ejecutivo

Maduración



Concepto:

□ Proceso mediante el cual atraviesa cualquier ser vivo que crece y se desarrolla hasta llegar a su punto de máxima plenitud.

□ Es un proceso lento ya que no sucede de un momento para otro, sino que se da a partir del desencadenamiento de determinados elementos y hecho.



Infancia:

considerada hasta los diez años ya que a partir de esos momentos se dice que ya el niño entra en la etapa de la pubertad y preadolescencia.

Momento donde comienzan a desarrollar ciertas autonomías y comienzan a cuestionar el mundo a su alrededor.



Adolescencia:

es la última parte de la maduración aquella en la que el individuo termina de formar su identidad, sus intereses y hace frente a sus miedos, inseguridades, entre otras. Para así entrar finalmente en la Madurez.



Maduración Dentaria



Es un conjunto de procesos complejos que permiten la erupción de los dientes debido a la modificación histológica y funcional de células totipotentes o totipotenciales.

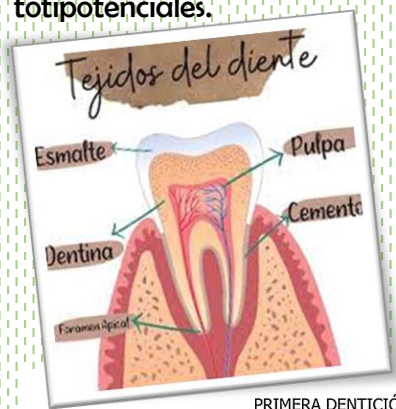

Se requiere de la presencia de esmalte, dentina, cemento y periodonto para permitir que el ambiente de la cavidad oral sea propicio al desarrollo, el cual sucede en su mayor parte durante el desarrollo fetal.

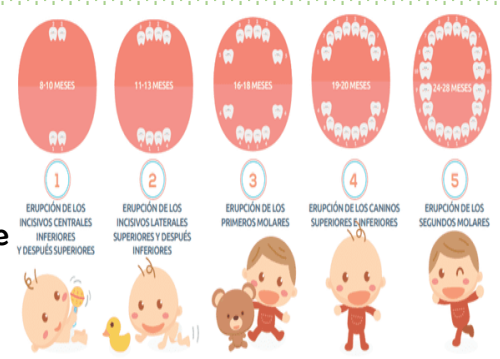

Los dientes de leche, o deciduos, comienzan su desarrollo entre la sexta y octava semanas de desarrollo, en el útero, y la dentición permanente empieza su formación en la vigésima semana. Si este desarrollo no se inicia en el lapso prefijado, la odontogénesis es parcial e imperfecta.

| EDAD DE ERUPCIÓN | EDAD DE CAÍDA |
|-------------------------------------|----------------------------------|
| Incisivo central (8-12 meses) — 51 | Incisivo central (6-7 años) — 61 |
| Incisivo lateral (9-13 meses) — 52 | Incisivo lateral (7-8 años) — 62 |
| Canino (16-22 meses) — 53 | Canino (10-12 años) — 63 |
| Primer molar (13-19 meses) — 54 | Primer molar (9-11 años) — 64 |
| Segundo molar (25-33 meses) — 55 | Segundo molar (10-12 años) — 65 |
| Segundo molar (23-31 meses) — 85 | Segundo molar (10-12 años) — 75 |
| Primer molar (14-18 meses) — 84 | Primer molar (9-11 años) — 74 |
| Canino (17-23 meses) — 83 | Canino (10-12 años) — 73 |
| Incisivo lateral (10-16 meses) — 82 | Incisivo lateral (7-8 años) — 72 |
| Incisivo central (6-10 meses) — 81 | Incisivo central (6-7 años) — 71 |

El primordio dentario se organiza en tres zonas: el órgano del esmalte, la papila dentaria y el saco dentario.

Maduración sexual



Es la edad o el momento en el cual un organismo obtiene la capacidad para llevar a cabo la reproducción. En los humanos, el proceso de maduración sexual es llamado pubertad.

La madurez sexual es llevada a cabo como consecuencia de la maduración de los órganos reproductivos y la producción de gametos. Puede ser acompañada también por un crecimiento repentino o proporcionalmente más rápido, o por otros cambios físicos que distinguen un organismo inmaduro de su forma adulta

Hombres:

los cambios sexuales comienzan con el crecimiento del escroto y los testículos, seguido de elongación del pene, y aumento de tamaño de las vesículas seminales y la próstata,

El vello axilar y facial aparece alrededor de 2 años después del vello púbico. Por lo general, el estirón comienza un año después del inicio del agrandamiento testicular

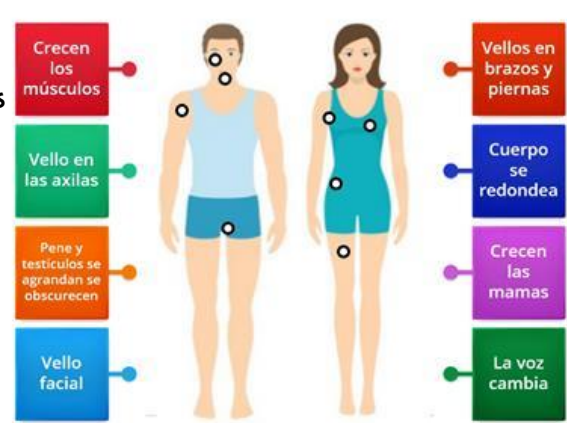

Mujeres:

los botones mamarios son el primer signo visible de maduración sexual, seguido de cerca por la iniciación del empuje de crecimiento. Poco después, aparece vello púbico y axilar. Por lo general, la menarca se produce alrededor de 2 años después del comienzo del desarrollo mamario y cuando el aumento de talla se enlentece tras alcanzar su máximo.



Maduración



Maduración psicomotriz

El desarrollo constituye un proceso continuo desde la concepción hasta la madurez. No debe entenderse simplemente como la presentación sucesiva de acontecimientos importantes.

BASES NEUROLÓGICAS DE LA MADURACIÓN PSICOMOTRIZ

- ❑ EL TONO MUSCULAR:
- ❑ COORDINACIÓN DE LOS REFLEJOS
- ❑ REFLEJOS ARCAICOS: Reflejo De Moro.
- ❑ REFLEJO TÓNICO CERVICAL ASIMÉTRICO
- ❑ REFLEJO DE LANDAU
- ❑ REFLEJO DE OJOS DE MUÑECA JAPONESA
- ❑ REFLEJOS DE CONEXIÓN ENTRE LAS MANOS Y LA BOCA
- ❑ REFLEJOS SUPERFICIALES
- ❑ REFLEJOS MUSCULARES PROFUNDOS
- ❑ REFLEJOS CONDICIONADOS



Desarrollo Psicomotor

Etapas:

Motriz: se refiere al movimiento corporal del niño

Cognitivo: Capacidades de concentración, memorización y habilidades creativas.

Socio-afectivo: Permiten al niño relacionarse con los demás de manera satisfactoria, superando sus miedos y dificultades.

diferentes habilidades del desarrollo psicomotor se dividen en 4 grupos:

- ✓ Motor grueso o control de la postura.
- ✓ Motor fino o coordinado.
- ✓ Lenguaje. Los factores genéticos y ambientales influyen en su desarrollo. La evolución del lenguaje depende también del carácter del niño. ...
- ✓ Habilidades sociales (Sociabilidad)

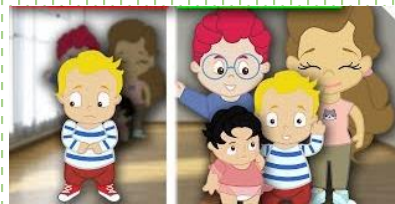

Maduración Ósea

El proceso de maduración ósea puede definirse como la transformación de las estructuras fibrosas y cartilaginosas del esqueleto en tejido calcificado, se inicia a la sexta semana de gestación y termina al final de la adolescencia.



La Edad Ósea nos permite predecir:
 Por cuánto tiempo crecerá un niño,
 Cuál será la Estatura definitiva del niño,
 Cuando ingresará a la pubertad un niño.



Evolución ósea de un recién nacido

El estudio de la edad ósea les permite a los médicos calcular la madurez del sistema esquelético de un niño

Se suele hacer con una radiografía de la muñeca, la mano y los dedos derechos

RECIÉN NACIDO 3 MESES 6 MESES

9 MESES 1 AÑO 1 AÑO 3 MESES

Imagen Diagnóstica

FUENTE: PEDIATRICRAD.INFO

Conforme crece una persona los huesos del esqueleto van cambiando su forma y tamaño, este cambio puede ser observado mediante una radiografía, comúnmente realizada en la muñeca izquierda.



Bibliografía



<https://www.merckmanuals.com/es-us/professional/pediatr%C3%ADa/crecimiento-y-desarrollo/el-crecimiento-f%C3%ADsico-y-la-maduraci%C3%B3n-sexual-de-los-adolescentes>

<https://plataformaeducativauds.com.mx/assets/docs/libro/LEN/2cf0e97f5ddbc3db3b191822ce3a843a-LC-LEN703%20ENFERMERIA%20EN%20EL%20CUIDADO%20DEL%20NI%C3%91O%20Y%20EL%20ADOLESCENTE.pdf>

<https://www.lydiacoriat.com.ar/libro/download/lydia-coriat-libro.pdf>

