



NOMBRE DEL ALUMNO: Bartola Bernal Alvarez

NOMBRE DEL TEMA: Súper Nota "Teoristas"

NOMBRE DE LA MATERIA: Practica de Enfermería II

NOMBRE DEL PROFESOR: L.E.Q. Mariano Walberto Balcázar Velasco

NOMBRE DE LA LICENCIATURA: Enfermería

CUATRIMESTRE: 7º "A"

Pichucalco, Chiapas a 18 de Septiembre de 2023

FLORENCE NIGHTINGALE



TEORÍA

- Basada en el entorno
- 5 Elementos esenciales de un entorno saludable: aire puro, agua potable, eliminación de aguas residuales, higiene y luz.
- Ventilación adecuada

Definió y describió con detalles los conceptos de ventilación, temperatura, iluminación, dieta, higiene y ruido, elementos que integran el entorno.

CONCEPTOS DE DISCIPLINA

ENFERMERÍA

Toda mujer debe recibir formación para poder cuidar un enfermo y que las enfermeras que proporcionan una atención sanitaria preventiva necesitan una formación aún más amplia. Las enfermeras debían ser excelentes observadoras de los pacientes y de su entorno. Las enfermeras con formación debían realizar una vigilancia continua.

La enfermera debía mantener siempre el control y la responsabilidad sobre el entorno del paciente, sobre las elecciones y las conductas personales.

PERSONA



SALUD

La sensación de sentirse bien y la capacidad de utilizar al máximo todas las facultades de la persona.



Aquellos elementos externos que afectan a la salud de las personas sanas y enfermas e incluyen desde la comida y las flores hasta las interacciones verbales y no verbales con el paciente.

ENTORNO

3 Tipos de relaciones posibles

Entorno-paciente
Enfermera-entorno
Enfermera-paciente.



MODELO DE VIRGINIA HENDERSON



TEORÍA

Es el individuo que necesita de asistencia médica para preservar su salud o, a su vez, morir.

ENFERMERÍA

Es ayudar al individuo enfermo o sano a realizar aquellas actividades que contribuyan a la salud, su recuperación o a una muerte en paz y que podría llevar a cabo sin ayuda si tuviese la fuerza, la voluntad y los conocimientos necesarios.

14 NECESIDADES BÁSICAS

1 *Respirar con normalidad.*

2 *Comer y beber adecuadamente.*

3 *Eliminación normal de desechos corporales.*

4 *Movilidad y posturas adecuadas.*

5 *Dormir y descansar.*

6 *Vestirse y desvestirse con normalidad.*

7 *Mantener la temperatura del cuerpo en los rangos normales.*

8 *Mantener una buena higiene corporal.*

9 *Evitar los peligros en el entorno y evitar poner en peligro a otros.*

10 *Comunicar emociones, necesidades, temores y opiniones.*

11 *Actuar o reaccionar de acuerdo con las propias creencias.*

12 *Desarrollarse de manera que exista un sentido de logro.*

13 *Participar en actividades recreativas o juegos.*

14 *Aprender, descubrir o satisfacer la curiosidad personal.*



VIRGINIA HENDERSON



Teoría de Lydia Hall

ANÁLISIS INTERNO: METAPARADIGMA

Persona: No queda definido el concepto de persona. Hall realiza una clasificación estructural de la persona sin haber definido previamente dicho concepto. Divide a la persona en tres partes: persona, cuerpo y patología, con lo cual incurre en una tautología. Considera la patología como parte integrante de la persona.

Salud: No define salud sino que describe la enfermedad como "conducta dirigida por los sentimientos de autoconciencia personal". A partir de esta definición se puede inferir que asocia la enfermedad a patología mental quedando excluidas el resto de alteraciones biológicas.

Enfermería: Afirma que es una profesión pero no la define sino que describe cómo se lleva a cabo, es decir, no habla de qué sino del cómo.

Entorno: No queda definido.

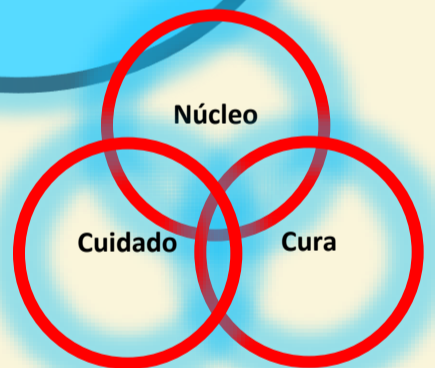

Análisis externo

EPISTEMOLOGÍA.

Basa su Teoría en las Ciencias de la Conducta, adaptando modelos de la Psiquiatría y Psicología



ASUNCIÓN DEL MODELO.

Según Hall, la necesidad del cuidado enfermero es inversamente proporcional a la necesidad del cuidado médico. Asume la Enfermería como una profesión con una formación específica, haciendo especial hincapié en el proceso de enseñanza-aprendizaje con el paciente.



Teorías

- Psicodinámica de relaciones interpersonales.
- Teoría psicoanalista.
- Teoría de las necesidades humanas.
- Concepto de motivación y desarrollo personal.

Supuestos principales

1. El aprendizaje de cada paciente cuando recibe una asistencia de enfermería es sustancialmente diferente según el tipo de persona que sea el enfermero.
2. Estimular el desarrollo de la personalidad hacia la madurez es una función de Enfermería. Sus profesionales aplican principios y métodos que orientan el proceso hacia la resolución de problemas interpersonales.



MODELO DE HILDEGARD ELIZABETH PEPLAU



PRINCIPIOS DE BASE

Toda conducta humana tiene una importancia y estiramientos hacia una meta que puede ser la investigación de un sentimiento de satisfacción o un sentimiento de satisfacción mismo.

Todo lo que constituye un obstáculo, o un impedimento a la satisfacción de una necesidad, un impulso o un objetivo constituye «una frustración».

Considerando que la ansiedad puede suceder en las relaciones interpersonales, es necesario estar consciente que el enfermero puede aumentar la ansiedad del paciente no informándole bastante o no contestando preguntas etc.

FASES



ORIENTACIÓN

Durante la fase de orientación, el individuo tiene una necesidad percibida y busca asistencia profesional. El enfermero ayuda al paciente a reconocer y entender su problema.



El enfermero facilita la exploración de los sentimientos para ayudar al paciente a sobrellevar la enfermedad.

IDENTIFICACIÓN

APROVECHAMIENTO

El paciente intenta sacar el mayor beneficio posible de lo que se le ofrece a través de la relación.

Las antiguas metas se van dejando gradualmente de lado a medida que se adoptan otras nuevas.....

RESOLUCIÓN

El campo de energía

Pandimensionalidad

Paradigma (1983)

El universo de sistemas abiertos

El patron

Teoría

Considera al individuo (Ser humano Unitario) como un campo de energía que coexiste dentro del universo.

MARTHA E. ROGERS



Rogers define que los seres humanos son campos de energía dinámicos que se integran en los campos de su entorno



Rogers opina que la **enfermería** se centra en la observación de las personas y del mundo en el que viven como campo natural de la asistencia sanitaria, considera además a la persona y su entorno como un todo único y dentro de su idea de un universo pandimensional de sistemas abiertos, la enfermería tiene como objetivo fomentar la salud y el bienestar de todos.

METAPARADIGMAS

Persona



Ser humano unitario e integrado con campos de energía infinitos y pandimensionales que sigue un modelo y se expresa con manifestaciones que reflejan su esencia global.

Salud



Un concepto que dependerá de la definición o percepción que te ofrezca cada persona o cultura y que esto dependerá de las circunstancias y experiencias a lo largo de la vida de cada ser humano y la capacidad de este para lidiar y alcanzar la salud según los sistemas de valores existentes a considerar.

Entorno



Un campo de energía irreductible y pandimensional que se identifica por un modelo y se manifiesta con propiedades diferentes de las de sus partes constituyentes.



El hombre y su entorno están intercambiando continuamente situaciones y energía

El hombre es todo unido que posee su integridad y características

Dorothy Johnson

Se refiere a una meta paradigma ya que estudia un conjunto de teorías; persona, salud, cuidado y entorno.



SUBSISTEMAS

1

De dependencia

2

De ingestión

3

De eliminación

4

Sexual

5

De agresividad

6

De realización

7

De aflicción

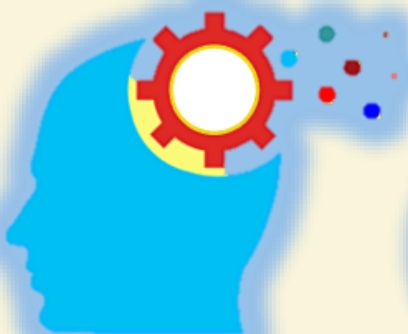

METAPARADIGMAS

PERSONA

Es un sistema abierto, interrelacionado; se esfuerza constantemente en mantener una situación estable mediante la adaptación al entorno.

ENTORNO

Hace referencia a un entorno externo e interno de la persona.

SALUD

Es un estado dinámico y difícil de conseguir, influido por factores biológicos, psicológicos y sociales. Se define como el equilibrio y la estabilidad del sistema conductual de la persona.

CUIDADO

Es una fuerza de regulación externa (en este caso el/la enfermera/o), con el fin de mantener o restaurar el equilibrio y la estabilidad del sistema. Conductual.

MYRA ESTRIN LEVINE

Características de adaptación

1. Historia
2. Especificidad
3. Redundancia



Conservación

La conservación describe el modo en que los sistemas complejos son capaces de continuar funcionando en circunstancias difíciles.



METAPARADIGMAS

Personas

La globalidad es la integridad, la integridad significa que la persona tiene libertad de elección y de movimiento. La persona tiene un sentido de identidad y de auto-valoración. Persona es “un sistema cuya globalidad muestra la organización de todas sus partes”

Es promover la adaptación y mantener la globalidad.

Cuidado o enfermería

Salud

Está determinada social-mente por la capacidad de actuar de un modo razonablemente normal. Los grupos sociales predeterminan la salud. La salud no es solo la ausencia de patologías. La salud constituye el retorno a la identidad

Es el contexto en que los individuos vivimos nuestras vidas, pero no es un telón de fondo pasivo. “el individuo participa activamente en el” “todas las adaptaciones representan la acomodación que es posible entre el entorno interno y el externo”

Entorno



Betty Neuman

Una postulación de la enfermería basada en la relación del individuo con el estrés, su respuesta a esta emoción y los factores reconstituyentes dinámicos en la naturaleza.

Niveles de prevención



La **prevención primaria** actúa protegiendo al organismo antes de que entre en contacto con un elemento estresante peligroso.

La **prevención secundaria** intenta reducir el efecto o el posible efecto de los elementos estresantes a través del diagnóstico precoz y de un tratamiento eficaz de los síntomas de la enfermedad.

La **prevención terciaria** intenta reducir los efectos residuales del elemento estresante y devolver al cliente el bienestar después del tratamiento.

Metaparadigmas

Enfermería cree que la enfermería debe cuidar a la persona en su totalidad.

Persona un sistema cliente abierto en interacción recíproca con el entorno.

Salud es un movimiento continuo de naturaleza dinámica que cambia constantemente

Entorno todos los factores internos y externos que rodean e influyen en el sistema cliente.

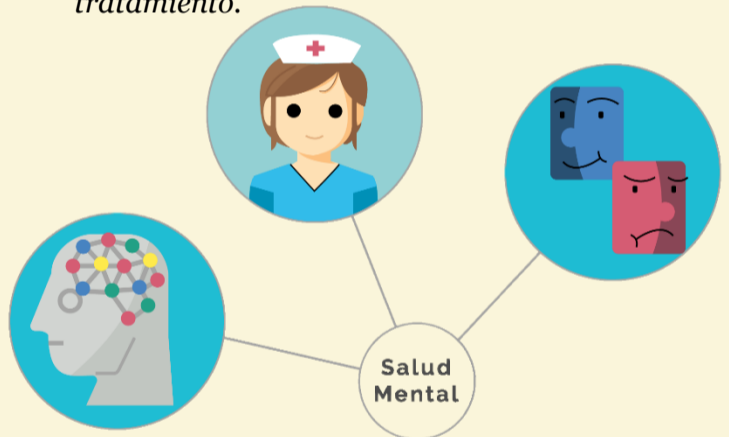

FORMATO PROCESO NEUMAN



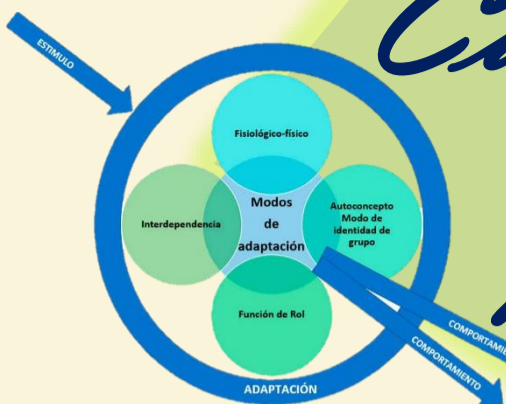

Callista Roy



ADAPTACIÓN

Se refiere "al proceso y al resultado por los que las personas, que tienen la capacidad de pensar y de sentir, como individuos o como miembros de un grupo, son conscientes y escogen la integración del ser humano con su entorno".

ENFERMERÍA

Es la ciencia y la práctica que amplía la capacidad de adaptación y mejora la transformación del entorno. La enfermera actúa para mejorar la interacción entre la persona y su entorno para fomentar la adaptación.

PERSONA

Son sistemas holísticos y adaptables. "Como todo sistema adaptable, el sistema humano se define como un todo, con partes que funcionan como una sola unidad para un propósito concreto".

SALUD

Es el estado y el proceso de ser y de convertirse la persona en un ser integrado y complejo. Es un reflejo de la adaptación, es decir, es la interrelación de la persona y su entorno.

ENTORNO

Es el conjunto de todas las condiciones, circunstancias e influencias del desarrollo y de la conducta de las personas y de los grupos, con una especial consideración a la relación entre los recursos del hombre y de la tierra, donde se incluyen los estímulos focales, contextuales y residuales.

PERSONA

Roy ve a la persona como un todo, es decir, no como una parte (pierna, brazo...), sino como un ser holístico.

ENTORNO

Conjunto de circunstancias y estímulos que influyen en la conducta de la persona. Estos estímulos pueden ser focales, contextuales y residuales.

SALUD

Salud: adaptación entre la persona y el entorno.

ENFERMERÍA

Enfermería: Profesión que promueve la salud de los individuos de familia grupos, y amigos, y mejora la relación entre la persona y su entorno.



IMOGENES KING



LA TEORÍA DEL LOGRO DE METAS

La enfermería es un proceso de acción, reacción e interacción mediante el cual la enfermera y el paciente comparten información sobre su percepción en la situación de enfermería”.

SISTEMAS

- Sistema personal
- Sistema interpersonal
- Sistema social.

ENFERMERÍA

La enfermería es un proceso de acción, reacción e interacción mediante el cual la enfermera y el paciente comparten información sobre sus percepciones en la situación de enfermería.

SALUD

La salud es una experiencia de vida dinámica de un ser humano, lo que implica un ajuste continuo a los factores estresantes en el entorno interno y externo a través del uso óptimo de los recursos propios para lograr el máximo potencial de la vida diaria.

INDIVIDUAL

Los individuos son seres sociales que son racionales y sintientes. Los seres humanos comunican sus pensamientos, acciones, costumbres y creencias a través del lenguaje.

AMBIENTE

El medio ambiente es el trasfondo de las interacciones humanas. Es tanto externo como interno al individuo.

ACCION

La acción se define como una secuencia de comportamientos que involucran actividad mental y física.

REACCION

La reacción no está definida específicamente, pero podría considerarse en la secuencia de comportamientos descritos en la acción.

REFERENCIA BIBLIOGRÁFICA:

- Antología. Practica de enfermería II. Universidad del Sureste
- https://scielo.isciii.es/scielo.php?script=sci_arttext&pid
- <https://www.medigraphic.com/>
- http://www.aniorte-nic.net/progr_asignat_teor_metod5.htm#Hall
- https://es.wikipedia.org/wiki/Hildegard_Peplau
- <https://www.oceinfo.org.co/index.php/difusion/noticias/60-martha-rogers-su-teoria-para-enfermeria>
- <https://enfermeriavirtual.com/martha-rogers-ciencia-de-los-seres-humanos-unitarios/>
- <http://teoriasdeenfermeriauns.blogspot.com/2012/06/dorothy-jhonson.html>
- <http://modelosenfermerosucaldas.blogspot.com/2013/06/el-modelo-de-la-conservacion.html>
- <https://psicologiymente.com/clinica/modelo-sistemas-neuman>
- <https://www.studocu.com/ca-es/document/universitat-internacional-de-catalunya/historia-de-la-enfermeria/metaparadigma-callista-roy-historia-de-la-enfermeria/>
- <https://es.slideshare.net/scastillovega/modelo-de-adaptacin-de-sor-callista-roy>