



Mi Universidad

SUPER NOTA

Nombre del Alumno: Andri Guadalupe Pérez Aguilar

Nombre del tema: Proceso de Atención de Enfermería

Parcial: 7°A

Nombre de la Materia: Práctica Clínica De Enfermería II

Nombre del profesor: Mariano Walberto Balcázar Velazco

Nombre de la Licenciatura: Enfermería

Cuatrimestre: Ejecutivo

Florence Nightingale

1920-1910

Nació el 12 de mayo de 1820 -13 de agosto de 1910 en Florencia, Italia. Enfermera y escritora, fue pionera de la enfermería profesional. se dedicó al cuidado de los solteros británicos durante la guerra de Crimea, donde mejoró las condiciones de higiene y salubridad de los hospitales de campaña. Fue la primera mujer en recibir la Orden del Mérito, en 1907, y murió en 1910, a los 90 años, siendo reconocida como la precursora de la enfermería moderna.



Teoría del entorno

La teoría de Florence Nightingale se enfoca en el concepto de que el ambiente en el que se encuentra el paciente es crucial para su recuperación y bienestar. Nightingale creía que la enfermera tenía la responsabilidad de crear un ambiente limpio y seguro que promoviera la curación del paciente.



Elementos Esenciales de un entorno saludable

- Agua potable
- Aire puro
- Higiene adecuada
- Luz
- Retiro de aguas residuales



Meta paradigmas



ENFERMERÍA

La que colabora para proporcionar aire fresco, Luz, calor, higiene, tranquilidad. La que facilita la reparación de una persona.



PERSONA

Ser humano afectado por el entorno y bajo la intervención de una enfermera, denominada por Nightingale como paciente.

SALUD

Bienestar mantenido. La enfermedad se contempla como un proceso de reparación instaurado por la naturaleza.



ENTORNO

Condiciones y fuerzas externas que afectan a la vida.

Virginia herdenson



1897-1999

Virginia Henderson Nació (Kansa, 30 de noviembre de 1897 – Branford, 19 de marzo de 1996), fue una enfermera teorizadora que incorporó los principios fisiológicos y psicológicos a su concepto personal de enfermería. En 1939 publicó su libro "Principios básicos de enfermería", donde definía la enfermería como "ayudar al individuo a realizar aquellas actividades que contribuyen a su salud o a su recuperación". También identificó 14 necesidades básicas de todo ser humano, que abarcaban los aspectos físicos, psicológicos, sociales y espirituales. Estas necesidades eran la base de su modelo de cuidado holístico e individualizado. falleció el 19 de marzo de 1996 a la edad de 98 años.

Teoría de las 14 necesidades básicas

Virginia Henderson desarrolló la teoría de la necesidad de enfermería para definir el enfoque único de la práctica de enfermería. La teoría se centra en la importancia de aumentar la independencia del paciente para acelerar su progreso en el hospital. La teoría de Henderson enfatiza las necesidades humanas básicas y cómo las enfermeras pueden ayudar a satisfacer esas necesidades. La prioridad de la Enfermera es ayudar a las personas y sus familiares (que ella consideraba como una unidad). Por lo tanto, la enfermera es dueña de la atención.

-
- 1) Respiración y circulación.
 - 2) Nutrición e hidratación.
 - 3) Eliminación de los productos de desecho del organismo.
 - 4) Moverse y mantener una postura adecuada.
 - 5) Sueño y descanso.
 - 6) Vestirse y desvestirse. Usar prendas de vestir adecuadas.
 - 7) Termorregulación. Ser capaz de mantener el calor corporal modificando las prendas de vestir y el entorno.
 - 8) Mantenimiento de la higiene personal y protección de la piel.
 - 9) Evitar los peligros del entorno y evitar dañar a los demás (Seguridad).
 - 10) Comunicarse con otras personas siendo capaz de expresar emociones, necesidades, miedos u opiniones.
 - 11) Creencias y valores personales.
 - 12) Trabajar y sentirse realizado.
 - 13) Participar en actividades recreativas.
 - 14) Aprender, descubrir y satisfacer la curiosidad.

Meta paradigmas

SALUD: Definida a partir de la capacidad del individuo de realizar por sí sólo y sin ayuda las 14 necesidades básicas; la salud es el máximo grado de independencia, teniendo la mejor calidad de vida

PERSONA:

Especialidades en la enfermería
El paciente es el ser bio-psico-social al que se le ayuda para que logre su independencia; la mente y el cuerpo son inseparables; el paciente y la familia forman una unidad.

ENTORNO: Todas las condiciones externas que inflúan en el equilibrio y buen funcionamiento del ser humano. Es el lugar donde la persona aprende su patrón vital.

ENFERMERÍA: Es la asistencia temporal a una persona que carece de la capacidad, fortaleza o conocimientos para realizar alguna de las 14 necesidades básicas, hasta que esa persona pueda volver a realizarlas de manera independiente.

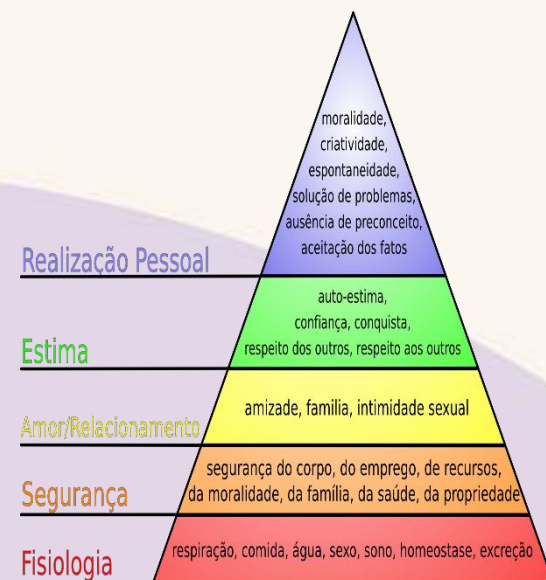

Lydia HALL

1906-1969



Lydia Hall nació el 21 de septiembre de 1906 en Nueva York, Estados Unidos. Fue la primera hija de Louis Williams, médico de práctica general y de Anna Ketterman Williams. fue una teórica de enfermería que desarrolló el modelo de enfermería "cuidado, núcleo y cura" Su teoría definió a la Enfermería como "una participación en los aspectos de cuidado, núcleo y curación del cuidado del paciente, donde el Cuidado es función exclusiva de las enfermeras. Murió el 27 de febrero de 1969.

Teoría del cuidado, núcleo y cura

La teoría de Hall fue la primera en referirse a la importancia de la persona total que necesita cuidado. También fue la primera teoría que percibe a las enfermeras como profesionales y estableció que la atención debe ser administrada sólo por enfermeras entrenadas. Hall también incluye el cuidado de la familia, además de la familia, y se centró en mantener una salud óptima y la calidad de vida.



El círculo del cuidado

Este círculo define la función principal que deben cumplir las enfermeras: ayudar al paciente a realizar sus funciones biológicas básicas. Practicar todas esas actividades desarrolla la empatía entre enfermera y paciente, lo cual es primordial, según Hall.

El núcleo del círculo

es el mismo paciente que recibe cuidados personalizados de enfermería. El paciente como núcleo debe tener metas establecidas por él mismo y no por nadie más, y comportarse de acuerdo a sus valores.



Meta paradigmas



El círculo de cura

Hall se refiere a la administración de los medicamentos y tratamiento por parte de la enfermera al paciente. Hall enfatiza que este círculo de curación debe ser compartido con otras enfermeras u otros profesionales de la salud, bien sean médicos o fisioterapeutas.

Salud 

Describe la enfermedad como conducta dirigida por los sentimientos de autoconciencia personal.

Entorno 

Alude a realizar cualquier actividad de enfermería que tenga relación con el ambiente debe ayudar al paciente a obtener una meta personal, y al autodesarrollo.

Persona 

Para hall, el núcleo es el mismo paciente que recibe cuidados personalizados de enfermería. El paciente como núcleo debe tener metas establecidas por el mismo y no por nadie más y comportarse de acuerdo a sus valores.

Enfermería 

Es la participación en los aspectos de cuidado, núcleo y curación del cuidado del paciente, donde el cuidado es función exclusiva de las enfermeras, mientras que el Core y cure se comparten con otros miembros del equipo de salud.



HILDEGARD PEPLAU

1909-1999

Nació el 1 de septiembre de 1909 en Reading, Pensilvania fue considerada como “la enfermera del siglo” y como “madre de la enfermería psiquiátrica” debido a los notables aportes teóricos que dejó en la medicina. Desde 1952, sus teorías han servido como contribución en el desarrollo de la enfermería moderna y, además, como base de estudio para profesionales y potenciales investigaciones en el ámbito psicoterapéutico y de la salud mental. Murió el 17 de marzo de 1999 en California.

Teoría de relaciones interpersonales

Es una teoría de enfermería que se centra en la relación entre el paciente y el enfermero. Peplau creía que esta relación era fundamental para el cuidado de los pacientes y que los enfermeros debían desarrollar habilidades específicas para establecer una relación terapéutica con sus pacientes.

Aplicación efectiva de la Teoría Interpersonal de Peplau

- Establecer una relación terapéutica
- Comprender las necesidades del paciente
- Brindar educación al paciente
- Colaboración con otros profesionales de la salud



4 fases del modelo de peplau

Fase de orientación: En esta fase, el paciente y el enfermero se conocen y establecen una relación. El paciente busca ayuda, mientras que el enfermero intenta comprender la situación del paciente.

Fase de identificación: En esta fase, el paciente comienza a trabajar con el enfermero y establece metas realistas. El enfermero ayuda al paciente a identificar sus problemas y a trabajar en soluciones.

Fase de explotación: En esta fase, el enfermero y el paciente trabajan juntos para lograr las metas establecidas. El enfermero ayuda al paciente a desarrollar nuevas formas de afrontamiento y solución de problemas.

Fase de explotación: En esta fase, el enfermero y el paciente trabajan juntos para lograr las metas establecidas. El enfermero ayuda al paciente a desarrollar nuevas formas de afrontamiento y solución de problemas.



La relación enfermero-paciente es fundamental para el cuidado del paciente.

Los enfermeros deben desarrollar habilidades específicas para establecer una relación terapéutica con sus pacientes.

Los pacientes deben ser tratados como individuos únicos con necesidades y preocupaciones únicas.

Los enfermeros deben ser capaces de adaptar su cuidado a las necesidades y preferencias de cada paciente.



MARTHA ROGERS



1914-1994

Martha Elizabeth Rogers (12 de mayo de 1914 – 13 de marzo de 1994) fue una enfermera, investigadora, teórica y autora estadounidense ampliamente conocida por desarrollar la Ciencia de los seres humanos unitarios y su libro histórico, *Introducción a las bases teóricas de la enfermería*. Ella cree que un paciente nunca puede separarse de su entorno cuando se trata de salud y tratamiento. Su conocimiento sobre la convivencia del ser humano y su entorno aportó mucho en el cambio hacia una mejor salud. Falleció el 13 de marzo de 1994 y fue enterrada en Knoxville, Tennessee.

8 Conceptos en la teoría de Rogers

- ✚ Campo energético
- ✚ Apertura
- ✚ Patrón
- ✚ Pan-dimensionalidad
- ✚ Principios homodinámicos
- ✚ Resonancia
- ✚ Helicia
- ✚ Integralidad.



Teoría ciencia de los seres humanos unitarios

La teoría de Rogers definió a la Enfermería como “un arte y una ciencia que es humanista y humanitaria. Está dirigido hacia el ser humano unitario y tiene que ver con la naturaleza y la dirección del desarrollo humano. El objetivo de las enfermeras es participar en el proceso de cambio”.

Modelo de la unidad humano enfermería

La energía: Según la teoría de Rogers, todos los seres vivos tienen una energía que fluye a través de ellos. La enfermería debe entender esta energía para ayudar al paciente a alcanzar su equilibrio natural.

La persona: Cada persona es única y tiene su propia forma de interactuar con el entorno. La enfermería debe tratar a cada individuo como tal, y no como un simple caso médico.

El ambiente: El entorno de una persona puede afectar su proceso de curación. La enfermería debe entender el ambiente en el que se encuentra el paciente para poder brindar una atención más adecuada.

El proceso de curación: La enfermería debe ayudar al paciente a alcanzar su máximo potencial de salud y bienestar, basándose en los principios anteriores.



Importantes Aportes

- Una nueva forma de entender a los pacientes
- Una visión más holística de la medicina
- La humanización de la enfermería

Paradigma (1983)

El campo de energía

Pandimensionalidad

El universo de sistemas abiertos

El patron

Tipos De Modelos

- Modelo de la necesidad
- Modelo de la interacción
- Modelo de la adaptación
- Modelo de los sistemas
- Modelo de la teoría del autocuidado

DOROTY JOHNSON

1919-1999

Nació el 21 de agosto de 1919 en Savannah, Georgia. Fue una enfermera, investigadora, autora y teórica estadounidense. Es conocida por crear el modelo de sistemas conductual y por ser una de las fundadoras de la moderna teoría de enfermería basada en sistemas. Falleció el 4 de febrero de 1999.

Teoría del sistema conductual

Su teoría de la enfermería define a la enfermería como “una fuerza reguladora externa que actúa para preservar la organización e integración de las conductas de los pacientes en un nivel óptimo en aquellas condiciones en las que la conducta constituye una amenaza para la salud física o social, o en las que la enfermedad es encontrada. Johnson propuso la idea de que la enfermería debe centrarse en el comportamiento de una persona, más que en su estado de salud o condición de la enfermedad.

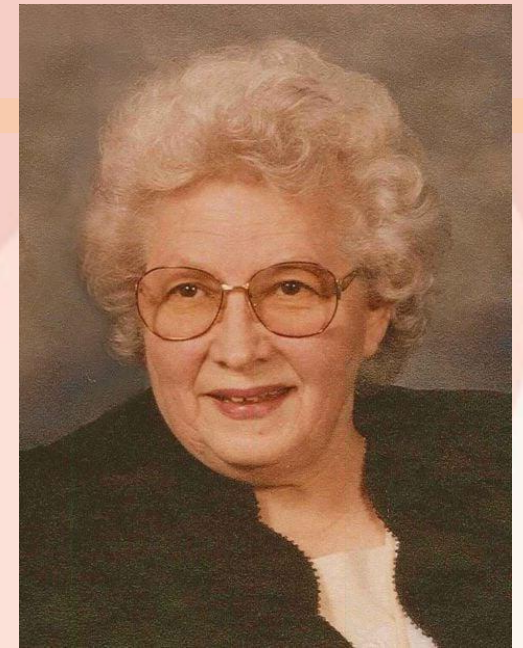

Teoría del cuidado

Subsistemas de ingestión: Tiene que ver como cuando qué y cuanto y en qué condiciones nos alimentamos cumple así la amplia función de satisfacer el apetito.

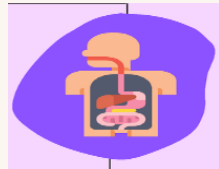

Subsistema sexual: Tiene una doble función la procreación y el placer. Este subsistema incluye el cortejo y el apareamiento, pero no se limita a ellos la respuesta empieza con el desarrollo de la identidad del rol de género.

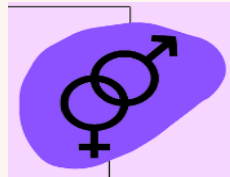

Subsistema de agresividad:

Consiste en proteger y conservar y proviene de una intención primaria de dañar a los demás. La sociedad exige que se limiten los modos de autoprotección y que se respete y se proteja a sus propiedades.



Subsistema de afiliación: Proporciona supervivencia y seguridad sus consecuencias son inclusión, intimidad y formación y mantenimiento sociales de un enlace social fuerte.

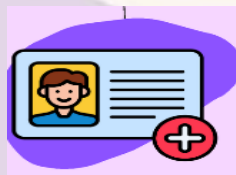

Meta paradigmas

ENFERMERÍA

Una fuerza externa que actúa para preservar la organización de la conducta del paciente cuando este se siente sometido a estrés.

PERSONA

Concibe a la persona como un sistema conductual como forma de comportamiento marcada por un modelo repetitivo e intencionadas que la vincula con el entorno.

SALUD



ENTORNO

Estado dinámico fugaz influido por factores biológicos, fisiológicos y sociológico la salud es un bien preciado para los profesionales sanitarios y deben analizarse en la persona más que en la enfermedad.

Se compone de todos los factores que no forman parte del sistema conductual del individuo.

MYRA LEVINE

1921-1996



Myra Estrin Levine nació en 1920, en Chicago, Illinois, siendo la mayor de tres hermanos. fue una enfermera estadounidense reconocida por la formulación de la teoría de la conservación, la cual postula que debe existir una estructura organizativa para la enseñanza de la enfermería médico-quirúrgica. Además, destacó por su amplio trabajo como enfermera civil, privada, supervisora quirúrgica e instructora clínica. Falleció el 20 de marzo de 1996, a la edad de 75 años.

Teoría de conservación de levine

Busca conservar la energía, integridad estructural, personal y social de la mujer que paso por ese proceso, desde la perspectiva del cuidado integral. Esta teoría es relevante para la atención a la mujer víctima de violencia, ya que propone un cuidado integral que considere las necesidades físicas, psicológicas, sociales y espirituales de la mujer. Levine se basa en 4 principios: Conservación, adaptación, integridad y conservación.



ENTOR

Contexto en el que los individuos viven sus vidas.



INTEGRID

Tener el control de la propia vida.

ADAPTACI

Proceso de cambio mediante el cual el individuo se ajusta a las realidades de su entorno para permanecer integro.



CONSERVACI

Mantener unido un sistema.

Meta paradigmas

PERSONA

Levine describió a la persona como un ser holístico: la globalidad es la integridad, la integridad significa que la persona tiene libertad de elección y de movimiento.

ENFERMERÍA

La enfermería es una interacción humana. [...]La observación sensible y la selección de los datos relevantes son la base para decidir qué acciones

SALUD

La salud está determinada socialmente por la capacidad de actuar de un modo razonablemente normal. Los grupos sociales predeterminan la salud. La salud no es solo la ausencia de patologías.



ENTORNO

El entorno es el contexto en que los individuos vivimos nuestras vidas, pero no es un telón de fondo pasivo, el individuo participa activamente en el mismo, todas las adaptaciones representan la acomodación

Principios de conservación

Conservación de la energía. La persona necesita equilibrar su energía de manera constante para así mantener sus actividades vitales.

Conservación de la integridad estructural. En este principio, la curación es un proceso por el cual se restaura la integridad estructural y funcional para proteger la globalidad.

Conservación de la integridad social. Las enfermeras cumplen la función de ayudar a las familias en asistencia y a los pacientes a mantener los lazos sociales y comunitarios.



Imogene King

1923-2007

Nació el 30 de enero de 1923, fue una de las teoristas de enfermería pioneras y más solicitadas por su Teoría del logro de objetivos, que desarrolló a principios de la década de 1960. Su trabajo se enseña a miles de estudiantes de enfermería en todo el mundo y se implementa en varios entornos de servicio. Falleció el 24 de diciembre de 2007.



Teoría de logro de metas



SALUD

Se define como las experiencias vitales dinámicas de un ser humano lo que implica un ajuste continuo a lo elementos de estrés y en el entorno interior



ENFERMERIA

Se define como un proceso de acción reacción e interacción en el que la enfermera y el paciente.

La teoría de Imogene King se enfoca en el papel fundamental de la enfermera en la atención al paciente y en la importancia de la interacción entre la enfermera y el paciente para lograr resultados positivos de atención médica. Según King, el objetivo principal del cuidado de enfermería es favorecer la salud, la recuperación y el bienestar del paciente. Para lograr esto, la enfermera tiene que identificar las necesidades del paciente y establecer un plan de atención que permita satisfacer esas necesidades.



YO

El yo es una composición de pensamiento de sensaciones que constituyen la conciencia de una persona de su existencia individual su concepción de quien y que es.

Meta paradigmas

PERSONA

Ser social, emocional, racional, que percibe, controla, con propósitos, orientado hacia una acción y en el tiempo.



SALUD



La describe como un ciclo dinámico del ciclo vital. La enfermedad se considera como una interferencia en la continuidad del ciclo de la vida. Implica continuos ajustes al estrés en los ambientes internos y externos, utilizando los medios personales para conseguir una vida cotidiana

ENTORNO

No lo define explícitamente, aunque utiliza los términos ambientes interno y ambiente externo, en su enfoque de los sistemas abiertos.

ENFERMERIA

Hace relación a la relación observable entre enfermera/cliente, cuyo objetivo serio ayudar al individuo a mantener su salud y actuar según el rol apropiado.

Se considera como un proceso interpersonal de acción, reacción, interacción y transacción; las imperfecciones de la enfermera y cliente, influyen en la relación.

BETTY NEUMAN

1939-2011



Nació el 11 de septiembre de 1924 en Ohio, estados unidos. fue una enfermera, consejera y profesora estadounidense, quien desarrolló el modelo de sistemas Neuman, una teoría que resultó muy fácil de entender y que tuvo un gran impacto en el ámbito de la enfermería desde la primera vez que se dio a conocer. Falleció el 13 de junio de 2011.

Teoría De Modelo De Sistemas

“una perspectiva única basada en un sistema abierto que proporciona un enfoque unificador para abordar una amplia gama de preocupaciones. Aborda fundamentalmente dos elementos: estrés y la reacción a él. Analizando las variables del tiempo o de sus ocurrencias, condiciones pasadas o presentes, la naturaleza y la intensidad de las condiciones estresantes.

Meta paradigmas



ENFERMERIA

Se define como una relación de cuidados una condición que facilita la conexión y el interés.

Se considera como una práctica del cuidado cuya ciencia sigue una moral y una ética del cuidado y la responsabilidad.



SALUD

Se centra en como estar sano y enfermo se define como lo que puede valorarse mientras que el bienestar es la experiencia humana de la salud y el conjunto.



PERSONA



Es un ser autenterpretativo, es decir la persona no viene al mundo predefinida, sino que va definiéndose con la experiencia virtuales las personas posee una comprensión fácil y no reflexiva de la identidad en el mundo.

ENTORNO



Consideras tanto al entorno como a las personas como fenómeno básico en su modelo de sistemas.

CALLISTA ROY

1939

Callista Roy nació el 14 de octubre de 1939 en Los Ángeles, California (EE. UU.). Creció en el seno de una devota familia católica. Desarrolló el modelo de adaptación de enfermería, que concibe a la persona como un sistema abierto y dinámico que interactúa con el entorno. Cuando trabajaba como enfermera de pediatría, observó la gran capacidad de recuperación que tenían los niños y su capacidad para adaptarse a cambios fisiológicos y psicológicos importantes. De ahí surge la idea de considerarlo como un marco conceptual adecuado para la enfermería.

Teoría Modelo De Adaptación

Es una teoría que se enfoca en el cuidado holístico del paciente. Fue desarrollado por la enfermera teórica Callista Roy en la década de 1970 y se basa en la idea de que el objetivo de la enfermería es ayudar al paciente a adaptarse a su entorno. Este modelo entiende que la enfermería debe centrarse en la adaptación del paciente a su entorno, con el fin de promover la salud y el bienestar.

Modos de adaptación de Callista Roy

MODO FISIOLÓGICO

Este modo de adaptación se refiere a cómo el cuerpo humano responde y se adapta a los estímulos ambientales. Este modo de adaptación incluye la regulación de los procesos fisiológicos básicos, como la respiración, la circulación sanguínea y la digestión.

Modo de autocuidado

se refiere a cómo los seres humanos se cuidan a sí mismos. Los enfermeros pueden ayudar en este modo de adaptación enseñando a los pacientes a cuidarse a sí mismos.

Modo de rol social

Este modo de adaptación se refiere a cómo los seres humanos se adaptan a su entorno social y cultural. Este modo de adaptación incluye el desempeño de roles sociales, como el rol de padre, hijo, amigo, trabajador, entre otros.

Modo de interdependencia

Este modo de adaptación se refiere a cómo los seres humanos se relacionan con los demás y cómo se adaptan a las relaciones interpersonales.

Meta paradigmas



PERSONA

Es el centro del modelo y se define como un ser único y complejo que está en constante interacción con su entorno.



ENTORNO

Se refiere a todo lo que rodea al paciente, tanto físico como psicológico. Este entorno puede afectar la salud del paciente y su capacidad para adaptarse a las situaciones.



SALUD

Se entiende como un estado de equilibrio entre la persona y su entorno.



ENFERMERIA

Es el proceso de facilitar la adaptación del paciente a su entorno, con el objetivo de promover la salud y el bienestar.



REFERENCIAS BIBLIOGRÁFICAS

[VIRGINIA HENDERSON :: HISTORIA DE LA ENFERMERÍA \(webnode.mx\)](#)

[Virginia Henderson: teoría de las 14 necesidades \(enfermeriavirtual.com\)](#)

[Teoría de enfermería Lydia Hall | Geniolandia](#)

[Lydia Hall: quién fue, biografía y teoría en enfermería \(lifeder.com\)](#)

▷ [La Teoría de Peplau en Enfermería: Guía Completa para una Práctica Profesional Exitosa ★ Teoría Online \(teoriaonline.com\)](#)

[HILDEGARD ELIZABETH PEPLAU :: HISTORIA DE LA ENFERMERÍA \(webnode.mx\)](#)

▷ [Descubre la Teoría de Martha Rogers: Una Visión Innovadora del Modelo de Atención Médica ★ Teoría Online \(teoriaonline.com\)](#)

[Martha Rogers: Ciencia de Seres Humanos Unitarios | Onyx \(onyxframework.org\)](#)

[Dorothy Johnson: Modelo del sistema conductual \(enfermeriavirtual.com\)](#)

[MODELO DE CONSERVACIÓN DE MYRA LEVINE - Adaptación a la vida universitaria e indefensión aprend \(1library.co\)](#)

[Myra Estrin Levine: biografía, teorías y otros aportes \(lifeder.com\)](#)

[Imogene King \(congresohistoriaenfermeria2015.com\)](#)

▷ [Teoría de Imogene King: Todo lo que necesitas saber ★ Teoría Online \(teoriaonline.com\)](#)

[Betty Neuman: biografía, teoría y modelo de sistemas \(lifeder.com\)](#)

[¿Qué es el modelo de adaptación de Callista Roy? Una teoría innovadora para el cuidado de la salud. - Estudios medicina](#)

▷ [La Teoría de Adaptación de Callista Roy: Cómo enfrentar los desafíos de la vida ★ Teoría Online \(teoriaonline.com\)](#)