



**Mi Universidad**

## **Super Nota**

*Nombre del Alumno: Jessica López Hernández*

*Nombre del tema: Procesos De Atención De Enfermería*

*Nombre de la Materia: Practica Clínica II*

*Nombre del profesor: Mariano Walberto Balcázar Velasco*

*Nombre de la Licenciatura: Enfermería*

*Cuatrimestre: 7To A Semiescolarizado*

1820-1910

# FLORENCE NIGHTINGALE

Florence Nightingale fue una enfermera, escritora y estadística británica, considerada precursora de la enfermería profesional contemporánea y creadora del primer modelo conceptual de enfermería.



## TEORÍA DEL ENTORNO

Florence Nightingale es considerada madre de la enfermería moderna por ser pionera en reunir un campo de conocimientos enfermero propio. Su Teoría Naturalista se centra en el cuidado del entorno para la recuperación o mantenimiento de la salud de la persona. Para ello, establece los cinco elementos esenciales para que el entorno se considere saludable: aire puro, luz solar, agua potable, eliminación de residuos e higiene. Nightingale considera el entorno la principal herramienta terapéutica de Enfermería. La enfermera debe ser capaz de manipular la Naturaleza y mantener estos elementos en equilibrio. Mediante la adaptación del entorno, la Naturaleza puede actuar sobre la persona.

## METAPARADIGMAS

- + Persona: Ser humano afectado por el entorno y bajo la intervención de una enfermera, determinada por Nightingale como paciente.
- + Entorno: Condiciones y fuerzas extremas que afectan a la vida.
- + Salud: Reparador de caso.
- + Enfermería: Responsabilidad de velar por la salud de otros. Acciones de cuidado de la persona y su entorno, a partir del desarrollo de habilidades tales como las observaciones inteligentes, la perseverancia y el ingenio.



1897-1996

# VIRGINIA HENDERSON

Virginia Avenel Henderson nació en 1897 en Kansas y falleció el 19 de marzo de 1996 a la edad de 99 años. Desarrolló su interés por enfermería a partir de la Primera Guerra Mundial. Es ahí donde se destacó por asistir a sus semejantes. Estudió en Washington D.C... En 1918 a la edad de 21 años, inició sus estudios de enfermería en la Escuela de Enfermería del ejército. Se graduó en 1921 y trabajó en el Henry Street Visiting Nurse Service de Nueva York como enfermera visitadora



## 14 NECESIDADES

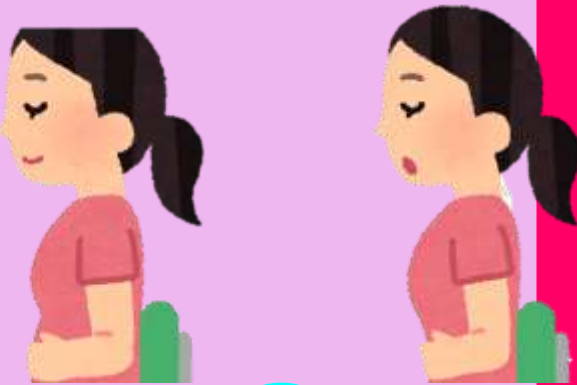

- ✚ Respirar con normalidad.
- ✚ Comer y beber adecuadamente.
- ✚ Eliminación normal de desechos corporales.
- ✚ Movilidad y posturas adecuadas.
- ✚ Dormir y descansar.
- ✚ Vestirse y desvestirse con normalidad.
- ✚ Mantener la temperatura del cuerpo en los rangos normales.
- ✚ Mantener una buena higiene corporal.
- ✚ Evitar los peligros en el entorno y evitar poner un peligro a otro.
- ✚ Comunicar emociones, necesidades, temores y opiniones.
- ✚ Actuar o reaccionar de acuerdo con las propias creencias.
- ✚ Desarrollar de manera que exista un sentido de logro.
- ✚ Participar en actividades recreativas o juegos.
- ✚ Aprender, descubrir o satisfacer la curiosidad personal.



## FUNCIÓN DE ENFERMERÍA

El modelo conceptual de Henderson destaca que la función de enfermería es ayudar a la persona, enferma o sana, en la realización de aquellas actividades relacionadas con su salud o con su recuperación, actividades que podría hacer la misma persona si tuviera la fuerza y los conocimientos necesarios, y busca la manera de ayudarla a independizarse en su cura. Su modelo publicado a *The Nature of Nursing*, en 1966, identifica las 14 necesidades básicas del ser humano, y los tres niveles de relación entre la enfermera y el paciente.



1906-1969

# LYDIA HALL

Lydia Eloise Hall (21 de septiembre de 1906 – 27 de febrero de 1969) fue una teórica de enfermería que desarrolló el modelo de enfermería Care, Cure, Core. Su teoría definió a la Enfermería como “una participación en los aspectos de cuidado, núcleo y curación del cuidado del paciente, donde el CUIDADO es función exclusiva de las enfermeras, mientras que el CORE y CURE se comparten con otros miembros del equipo de salud”.



## TEORÍA CUIDADO, NÚCLEO Y CURA

Desarrolló la teoría conocida como “cuidado, núcleo y cura”, en la década de los años 60. Su teoría ha sido tomada como ejemplo para muchos estudiantes de enfermería con el enfoque del pensamiento crítico y el completo conocimiento médico para tratar a aquellos pacientes con enfermedades crónicas.



## OBJETIVO

El objetivo es ayudar a los pacientes a aprender sus papeles en el proceso de curación, mantener lo que son y aprender a usar a la enfermera como caja de resonancia. El "cuidado" se centra en poner las manos sobre el cuidado corporal y la creencia de que una muestra de cariño y una valoración rigurosa son terapéuticas.



## METAPARADIGMAS

- ✚ Persona: No queda definido el concepto de persona. Hall realiza una clasificación estructural de la persona sin haber definido previamente dicho concepto.
- ✚ Entorno: No queda definido.
- ✚ Salud: No define salud, sino que describe la enfermedad como “conducta dirigida por los sentimientos de autoconciencia personal”.
- ✚ Enfermería: Afirma que es una profesión, pero no la define sino la describe como se lleva a cabo.



# HILDEGARD PEPLAU

Hildegard Elizabeth Peplau fue una famosa enfermera teorizadora estadounidense que estableció un modelo de cuidados que actualmente lleva su nombre. En 1994 fue incorporada al «Salón de la Fama» de la American Academy of Nursing. En 1995 fue incluida en una lista de 50 grandes personalidades norteamericanas.



## TEORÍA DE RELACIONES INTERPERSONALES

La teoría de Peplau se refiere a la relación entre una persona con necesidad de ayuda y una enfermera formada adecuadamente para reconocer sus necesidades e intervenir terapéuticamente (Peplau, 1990; Kérouac y cols, 1996). De acuerdo con Peplau, la relación establecida es recíproca, por lo que las acciones de enfermería no son sólo en, para y hacia el paciente, sino con él, e implica respeto, desarrollo y aprendizaje para ambos (Peplau, 1990).

## FASES DE LA ENFERMERÍA

- ✚ **Orientación:** Durante la fase de orientación, el individuo tiene una necesidad percibida y busca asistencia profesional. El enfermero ayuda al paciente a reconocer y entender su problema.
- ✚ **Identificación:** El enfermero facilita la exploración de los sentimientos para ayudar al paciente a sobrellevar la enfermedad.
- ✚ **Aprovechamiento:** El paciente intenta sacar el mayor beneficio posible de lo que se le ofrece a través de la relación.
- ✚ **Resolución:** Las antiguas metas se van dejando gradualmente de lado a medida que se adoptan otras nuevas.

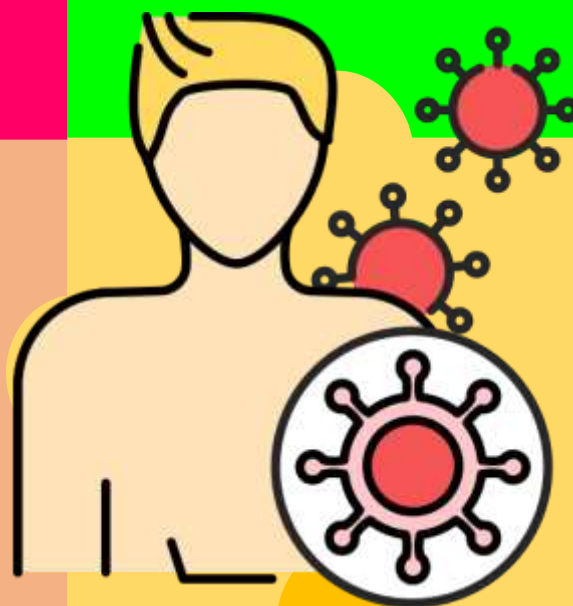

1914-1994

# MARTHA ROGERS

Martha Elizabeth Rogers fue una enfermera, investigadora, teórica y autora estadounidense. Rogers es conocida por el desarrollo de Science of Unitary Human Beings y su libro de referencia An Introduction to the Theoretical Basis of Nursing.



## PROCESOS VITALES

El modelo conceptual de Rogers describe procesos vitales de los seres humanos relacionados con su entorno, estableciendo la existencia de campos de energía. Se clasifican en dos campos de energía: humana y ambiental, y cada uno constituye la unidad fundamental de los seres humanos como del entorno no vivo.

## APORTACIONES

Martha Rogers fue una enfermera norteamericana que aportó a su campo de trabajo una visión moderna e influida por la filosofía. Consideró que la actividad debía estar al servicio del ser humano y asistirlo en la consecución de su bienestar. Desarrolló la teoría de los seres humanos unitarios.



## BLOQUEADORES

Utiliza 4 bloques para desarrollar su modelo: Campos de Energía, Universo de Sistemas Abiertos, Patrones y tetradimensionalidad.

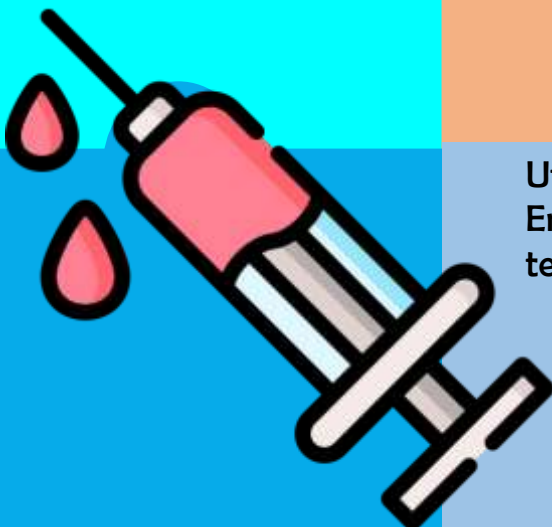

# DOROTHY JOHNSON

Dorothy E. Johnson (21 de agosto de 1919 – febrero de 1999) fue una de las más grandes teoristas de la enfermería que desarrolló el “ Modelo del sistema conductual ”. Su teoría de la enfermería define a la enfermería como “una fuerza reguladora externa que actúa para preservar la organización e integración de las conductas de los pacientes en un nivel óptimo en aquellas condiciones en las que la conducta constituye una amenaza para la salud física o social, o en las que la enfermedad es encontrada.»



## MODELO DE SISTEMA DE COMPORTAMIENTO

Dorothy Johnson es conocida por su «Modelo de sistema de comportamiento de enfermería», que se propuso por primera vez en 1968. Su modelo de enfermería establece que «cada individuo tiene formas de actuar repetitivas, con un propósito y con un patrón que comprende un sistema de comportamiento específico para ese individuo».

Aboga por fomentar un funcionamiento conductual eficiente y eficaz en el paciente para prevenir enfermedades. El paciente se define como un sistema conductual compuesto por siete subsistemas conductuales: afiliativo, dependiente, ingestivo, eliminativo, sexual, agresivo y de logro.



## OBJETIVOS

Dorothy Johnson comenzó su trabajo sobre el modelo con la premisa de que la enfermería era una profesión que hacía una contribución distintiva al bienestar de la sociedad. Así, la enfermería tenía un objetivo explícito de acción en el bienestar del paciente.

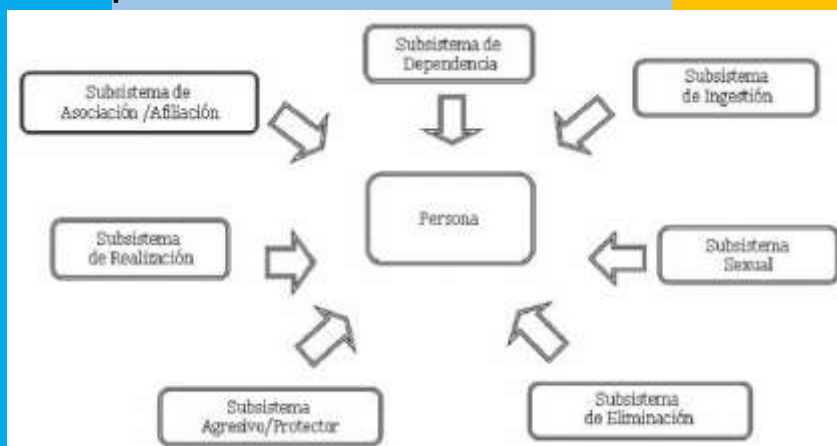

# MYRA LEVINE

Myra Estrin Levine (1921–1996) es una teórica de la enfermería conocida por su modelo esotérico de enfermería: el modelo de conservación. En este modelo, la enfermería tiene como objetivo promover la adaptación y mantener la integridad utilizando los cuatro principios de conservación. Además de ser una gran influencia en la profesión de enfermería, Levine también fue una mujer de familia, amiga, educadora, administradora, estudiante de humanidades, erudita, facilitadora y confidente. Era creativa y bien informada, obstinada y global en su concepto de enfermería.



## EL MODELO DE LA CONSERVACIÓN

El modelo de conservación de Levine cree que la intervención de enfermería es una actividad de conservación, con la conservación de energía como una preocupación fundamental, cuatro principios de conservación de enfermería. Orienta a los enfermeros a concentrarse en la importancia y las respuestas al nivel de la persona. Las enfermeras cumplen el propósito de la teoría al conservar la energía, la estructura y la integridad personal y social.

## PRINCIPIOS DE CONSERVACIÓN

- ✦ La conservación de la energía del individuo.
- ✦ La conservación de la integridad estructural del individuo.
- ✦ La conservación de la integridad personal del individuo.
- ✦ La conservación de la integridad social de la persona.

Aunque hay muchos conceptos similares a los de otras teorías de enfermería, el concepto de conservación de energía de Levine lo hace único para guiar las acciones de enfermería.

La necesidad de conectar los conceptos incorporados es crucial a la hora de desarrollar un modelo de enfermería para ser aplicado al cuidado humano.





1923-2007

# IMOGENE KING

Imogene King fue una pionera en enfermería y reconocida por su desarrollo de la teoría de enfermería : «Teoría del logro de metas». Conozca la biografía de Imogene King, los principales conceptos de su teoría y su aplicación e impacto en la enfermería.



## TEORÍA DE LA CONSECUCIÓN

En la teoría de la consecución de objetivos de Imogene King, aplicada al individuo con EPOC, el paciente y la enfermera crean una interacción basada en percepciones, juicios y acciones; estas, a su vez, generan reacciones y producen transacciones que permiten al individuo alcanzar los objetivos propuestos.



## APORTACIÓN

La teoría de Imogene King define enfermería como un proceso de acción, reacción e interacción; fortaleciendo las relaciones entre el profesional de enfermería con el sujeto de cuidado, y así mismo ofreciendo información acerca de las percepciones mutuas por parte de la enfermera y el sujeto 15,16.



King, intenta definirlo desde la teoría del logro de metas, que se basa en los conceptos de sistemas personales e interpersonales, entre ellos interacción, percepción, comunicación, rol de transacción, estrés, crecimiento y desarrollo, tiempo y espacio.

1924-1994

# BETTY NEUMAN

"Creo que la teoría es vital para el desarrollo de una profesión de enfermería autónoma y responsable. En mi opinión, el modelo es relevante para el futuro por su naturaleza dinámica y sistémica; sus conceptos y proposiciones son intemporales (Neuman)".



## TEORÍA MODELO DE SISTEMAS

El modelo una postulación de la enfermería basada en la relación del individuo con el estrés, su respuesta a esta emoción y los factores reconstituyentes dinámicos en la naturaleza. Es decir, se centraba en el estudio de los pacientes a partir de sus propias características psicológicas y físicas.

## METAPARADIGMAS

- ✚ Persona: como un sistema cliente acierto en interacción reciproca con el entorno. El cliente puede ser un individuo o un grado de personas como una familia.
- ✚ Salud: La salud es un movimiento continuo de naturaleza dinámica que cambia constantemente.
- ✚ Entorno: Son todos los factores internos y externos que rodean e influyen en el sistema en el sistema cliente.
- ✚ Enfermería: Profesión única que se ocupan de todas las variedades que afectan a la respuesta del individuo frente al estrés, la enfermería debe cuidar a la persona en su totalidad.



# CALLISTA ROY

El modelo de adaptación de Callista Roy es una teoría que se enfoca en el cuidado holístico del paciente. Fue desarrollado por la enfermera teórica Callista Roy en la década de 1970 y se basa en la idea de que el objetivo de la enfermería es ayudar al paciente a adaptarse a su entorno.



## CONCEPTOS CLAVES



- + Persona: Es el centro del modelo y se define como un ser único y complejo que está en constante interacción con su entorno.
- + Entorno: Se refiere a todo lo que rodea al paciente, tanto físico como psicológico. Este entorno puede afectar la salud del paciente y su capacidad para adaptarse a las situaciones.
- + Salud: Se entiende como un estado de equilibrio entre la persona y su entorno.
- + Enfermería: Es el proceso de facilitar la adaptación del paciente a su entorno, con el objetivo de promover la salud y el bienestar.

## COMO SE APLICA

- + Valoración: El modelo de adaptación de Callista Roy se utiliza para evaluar cómo el paciente está interactuando con su entorno.
- + Diagnóstico: El modelo de adaptación de Callista Roy se utiliza para diagnosticar las necesidades del paciente en relación a su entorno.
- + Plan de cuidados: El modelo de adaptación de Callista Roy se utiliza para desarrollar un plan de cuidados personalizado para cada paciente.



# BIBLIOGRAFÍA

<http://www.index-f.com/para/n27/141.php#:~:text=Nightingale%20considera%20el%20entorno%20la,la%20persona%20%5Bseguir%20leyendo%5D.>

[https://es.wikipedia.org/wiki/Hildegard\\_Peplau#:~:text=Este%20modelo%2C%20publicado%20por%20primera,identificaci%C3%B3n%2C%20Aprovechamiento%2C%20y%20resoluci%C3%B3n.](https://es.wikipedia.org/wiki/Hildegard_Peplau#:~:text=Este%20modelo%2C%20publicado%20por%20primera,identificaci%C3%B3n%2C%20Aprovechamiento%2C%20y%20resoluci%C3%B3n.)

[https://es.wikipedia.org/wiki/Virginia\\_Henderson](https://es.wikipedia.org/wiki/Virginia_Henderson)

<https://www.servisalud.com.do/post/las-14-necesidades-de-virginia-henderson>

<https://enfermeriavirtual.com/lydia-hall-esencia-cuidado-curacion/>

<https://enfermeriavirtual.com/dorothy-johnson-modelo-del-sistema-conductual/>

<https://www.oceinfo.org.co/index.php/difusion/noticias/60-martha-rogers-su-teoria-para-enfermeria>

<https://enfermeriavirtual.com/imogene-king-teoria-del-logro-de-metas/>

[https://scielo.isciii.es/scielo.php?script=sci\\_arttext&pid=S1132-12962015000300007#:~:text=La%20Teor%C3%ADa%20de%20Betty%20Neuman,por%20la%20persona%20en%20general.](https://scielo.isciii.es/scielo.php?script=sci_arttext&pid=S1132-12962015000300007#:~:text=La%20Teor%C3%ADa%20de%20Betty%20Neuman,por%20la%20persona%20en%20general.)

<https://www.estudiosmedicina.com/que-es-el-modelo-de-adaptacion-de-callista-roy-una-teoria-innovadora-para-el-cuidado-de-la-salud/>