



Esquema

NOMBRE DEL ALUMNA: Jazmín Escobedo Gómez

TEMA: Organismo

MATERIA: Bioquímica

NOMBRE DEL PROFESOR: Iris Berise
Rodríguez Pérez

LICENCIATURA: Enfermería

CUATRIMESTRE: Primero

LOS ATOMOS

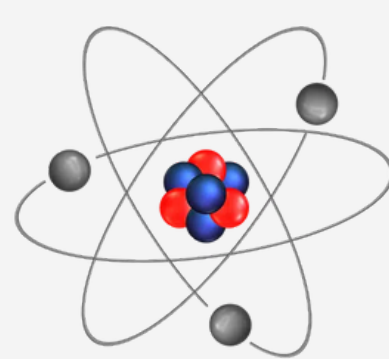

Se unen formando

Biomoleculas

pueden ser

Se agrupan formando

inorgánicas

Organicas

Células

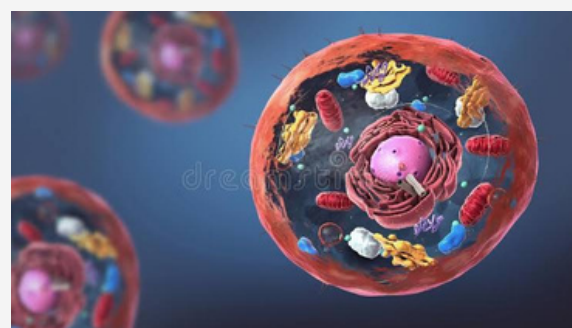

Como

Como

que a su vez forman

Agua

hidratos de carbono

Tejidos

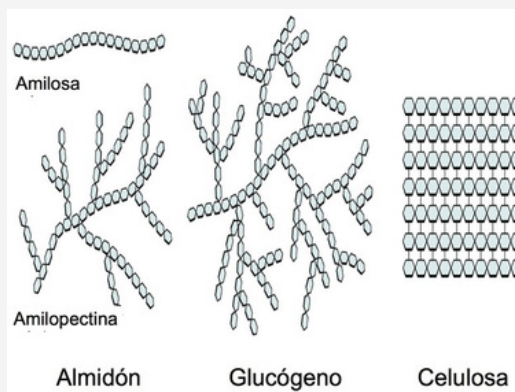
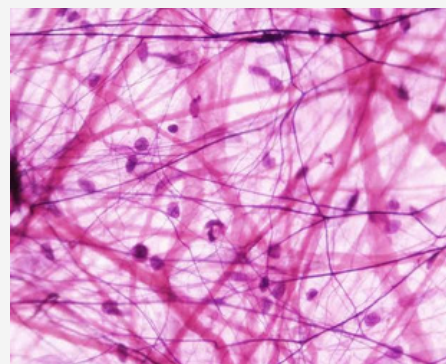

Que se agrupan formando

Lípidos

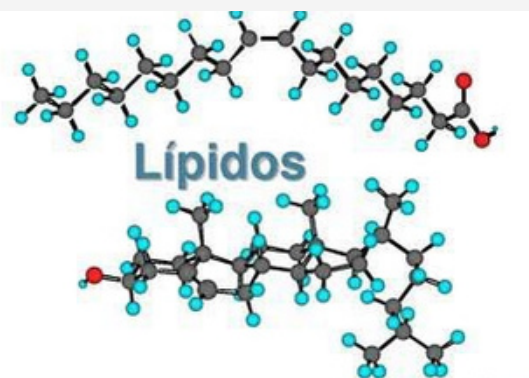

órganos

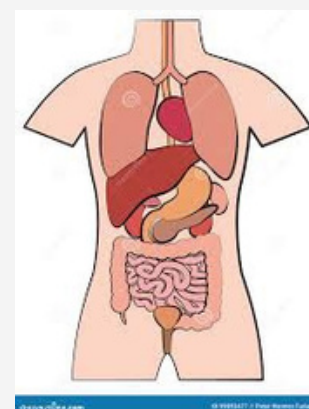

sales minerales

Proteínas

Que se agrupan formando

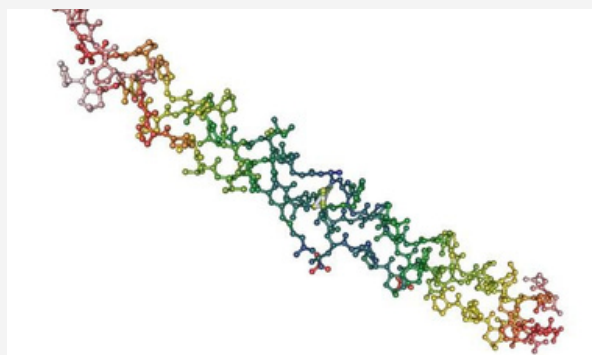

aparatos y sistemas

Acidos nucleicos

