

UTILIZACION DEL DSM5

OBJETIVO

Ayudar a profesionales de la salud en el DX de los trastornos mentales de los pacientes

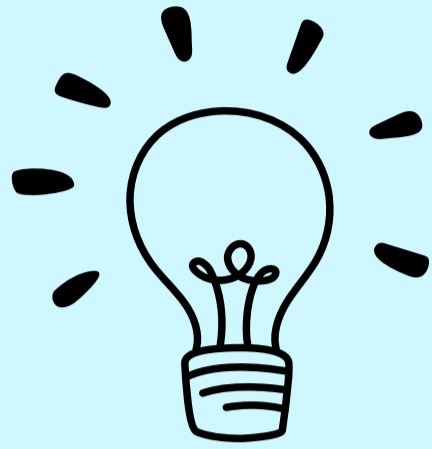

Los síntomas que incluyen en cada una de los conjuntos no constutyen una definicion integral de los trastornos

Los cuales abarcan todos los procesos.
Cognitivo
Emocionales.
De comportamiento.
Fisiológicas

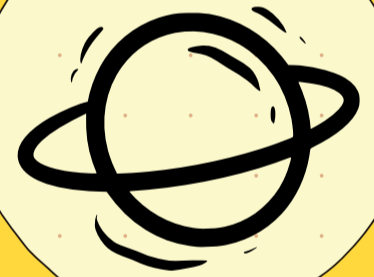

Debe incluir una historia clinica detallada y un resumen detallado, de los factores sociales, psicologicos y biologicos, que puedan aver contribuido a la aparicion de un trastorno

Establecer un diagnostico no basta con comprobar la presencia de los sintomas citados en los criterios de Dx.

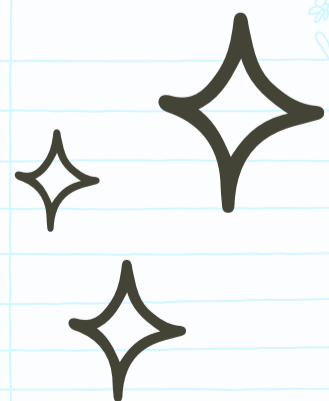

DEFINICION DE TRASTORNO MENTAL



DEFINICION.

Es un síndrome caracterizado por una alteración, clínicamente significativa del estado cognitivo.



Habitualmente los trastornos mentales van asociados a un estrés significativo o una discapacidad, ya sea social, laboral o de otras actividades importantes.

Un trastorno mental puede aparecer ante una pérdida, tal como la muerte de un ser querido.

Un comportamiento socialmente anómalo (ya sea político, religioso o sexual).

Trastornos mentales



Trastorno Bipolar



Estrés



Ansiedad



Demencia



Insomnio



Esquizofrenia

La gravedad de un trastorno mental puede llegar a un suicidio.

ES IMPORTANTE EL AUTOCUIDADO
¡TU VIDA VA A CAMBIAR!



USO DE DSM 5 EN EL AMBITO FORENSE

AMBITO FORENSE

El DSM se ha pensado fundamentalmente para ayudar al clínico a realizar una evaluación clínica, una formulación del caso y un plan de tratamiento



También se utiliza como referencia en los juzgados/tribunales y por los abogados, para evaluar las consecuencias forenses de los trastornos mentales

Cabe mencionar que el DSM se redactó para satisfacer las necesidades de los clínicos, los profesionales de la salud pública y los investigadores, antes que para las necesidades técnicas de los juzgados y los que prestan servicios legales.



Es importante observar que el DSM no ofrece ninguna recomendación de tratamiento para ningún trastorno.



Puede ayudar a los profesionales de la ley

La aplicación del DSM debe ir acompañada de una advertencia

No es recomendable que las personas sin ninguna información clínica la utilicen

CONCEPTOS Y CRITERIOS DE ANORMALIDAD

1 CRITERIOS ESTADÍSTICOS

Presuponen que las variables que definen psicológicamente a un individuo se distribuye en la población según una curva normal. De manera que anormal es lo poco frecuente.

El Criterio Estadístico.

- Es decir que si un individuo tiene una conducta semejante a las conductas mayoritarias de su comunidad es NORMAL.

Historia:

- Carlos Federico Gauss (1777-1855), "curva de los errores"
- En Psiquiatría, Kurt Schneider, utiliza como criterio de normalidad el del término medio:

"Las personalidades anormales son variaciones, desviaciones de un campo medio, imaginado por nosotros, pero no exactamente determinable, de las personalidades".



2 CRITERIOS CLÍNICOS

Como punto de partida la evaluación del paciente y se basan en la delimitación de conjuntos de síntomas que se identificaran con trastornos o cuadros psicopatológicos. Define la conducta como anormal sobre la base de la presencia de síntomas



3 CRITERIOS SOCIALES O INTERPERSONALES

Determina el carácter psicopatológico de una conducta, rasgos o actividad depende del consenso social en un momento y lugar dado.



4 CRITERIOS SUBJETIVO O ANTIPSICOLÓGICOS

Según estos criterios, el mismo individuo es quien mejor puede dictaminar su situación o estado



5 CRITERIOS BIOLÓGICOS

Se enfatiza sobre la naturaleza biológica de las personas

