



## **Mi Universidad**

Nombre del alumno: Fabiola Yamileth Ramos García

Nombre del tema: Comunicación oral

Parcial: 1

Nombre de la materia: Comunicación oral

Nombre del profesor: Aslin Belén Calderón Roblero

Nombre de la licenciatura: Contaduría Pública y Finanzas

# La comunicación



¡Hola! me llamo Ariana ,  
 hoy te explicare **La comunicación** es un tema súper interesante y quiero que tu también aprendas!





La comunicación viene del latín *comunicare* que significa comunicar, compartir o hacer del conocimiento de nuestros semejantes “algo”, cuando hablamos de ese “algo” es la **información**, y la comunicación no solo es exclusiva para los humanos si no también de todo ser vivo! como los animales



En los humanos la comunicación es por medio de la escritura y verbalmente, para compartir pensamientos, ideas, sentimientos necesidades etc.

En los animales la comunicación es a través de olores, gestos, señas, para buscar sus alimentos, defenderse de sus depredadores etc.



Y tiene mayor movimiento gracias a que cada persona es diferente de acuerdo ( a vivencias, creencias, experiencias, la forma de actuar y pensar etc.) Pero en algunas veces llegamos a coincidir

La comunicación es un proceso sistémico que conlleva a la interacción entre dos o más personas de un mismo código





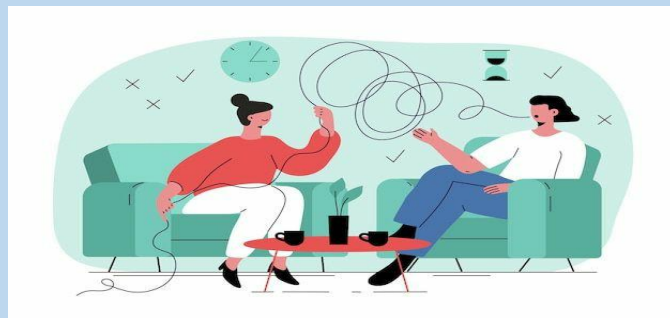

La comunicación surge con el fin de:

Compartir: dar a conocer pensamientos, angustias, necesidades, angustias

Persuadir: modificar el pensamiento de los demás o hacer coincidir con el de nosotros

Informar: hacer que dure la información dada

Pero sabes porque surgió la comunicación?





Ahora veamos los siguientes puntos de la comunicación  
El lenguaje

El lenguaje peculiar del ser humano es la capacidad almacenar información en el entorno social y conforme crecemos y desarrollamos vamos engrandeciendo nuestros conocimientos de acuerdo a nuestro vivir diario (experiencias convivencias en la escuela en la familia etc.)



La lingüística es una ciencia que estudia el lenguaje humano y las lenguas y señalan al lenguaje como lengua y habla como estructuras del proceso de conformación de un mensaje a la que da diversidad a la comunicación verbal

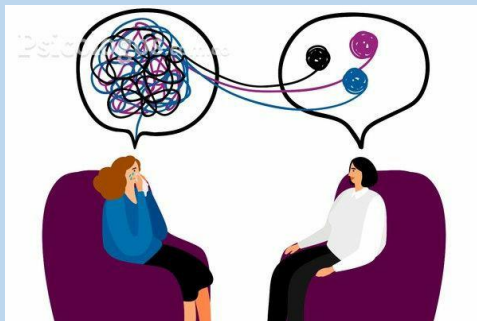

La lengua es el ordenamiento mental de los planteamientos verbales que permite la interacción con otros por medio de los mensajes



La lengua es social, pertenece a una comunidad lingüística es decir que impide que el idioma se convierta en un ente anárquico.

A continuación te mostraré que es, sus normas, características



Las normas que deben ajustarse a las lenguas son pronunciación, escritura, significado, gramaticales, signos de puntuación extensión y entonación de la oración

Las características de la lengua es que los términos de palabras han cambiado de forma y de significado pero que a través del tiempo su estructura sigue siendo la misma



El primer intento por entender el proceso de la comunicación se remota en la antigüedad clásica.

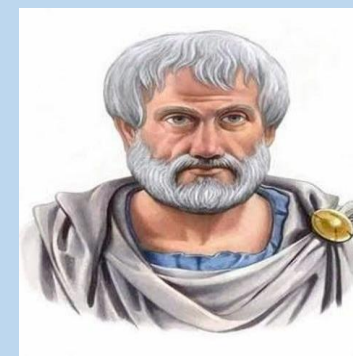
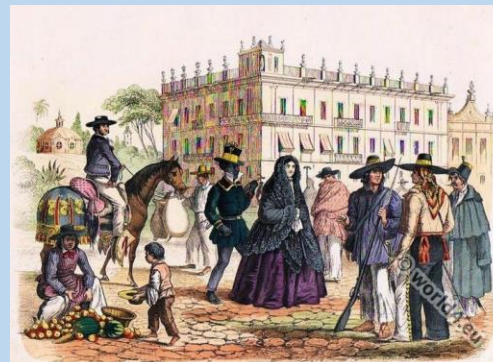



**Aristóteles**

Aristóteles fue quien realizó el primer intento, donde diferenció a los humanos de los animales por tener un lenguaje y llegó a formar los 3 elementos básicos de la comunicación

Muy bien ahora que ya sabemos todo lo anterior te enseñare el **proceso de la comunicación** 😊



	<b>1 EMISOR</b>	El emisor es la persona que tiene un mensaje para compartir
	<b>2 RECEPTOR</b>	El receptor es la persona que recibe y comprende el mensaje
	<b>3 MENSAJE</b>	El mensaje es lo que el emisor quiere transmitir

Ejemplos:

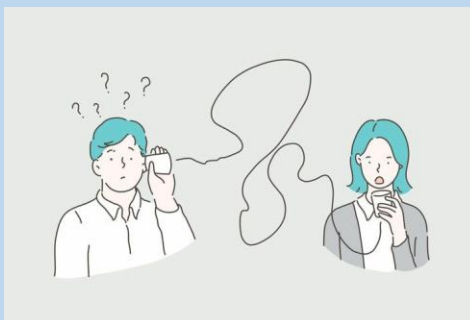

Es importante entender que el emisor no necesariamente debe estar con el receptor, ni en el mismo lugar o tiempo, incluso no pueden conocerse!

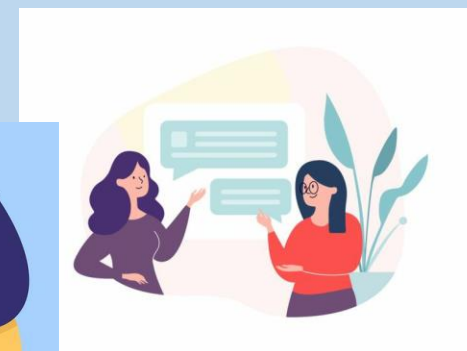
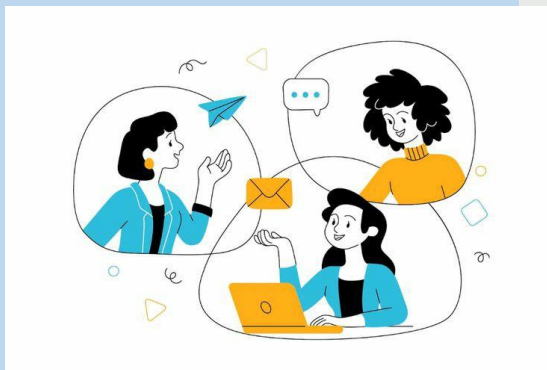

Ahora veamos  
los elementos  
de la  
comunicación



*Modelo de Shannon y Weaver: de acuerdo al avance comunicativo se fue desarrollando más elementos cada vez complejos y adecuados a cada una de las diferentes ramas del conocimiento ( Psicología, informática, comportamiento animal, que van complementándose al modelo Aristotélico*

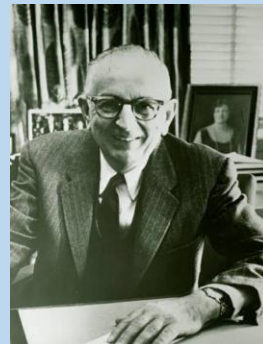

**Warren Weaver**

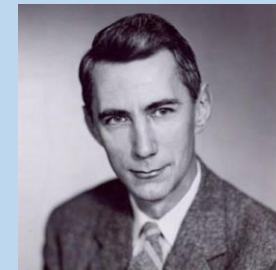

**Shannon**

Observa el modelo que desarrollaron Shannon y Weaver

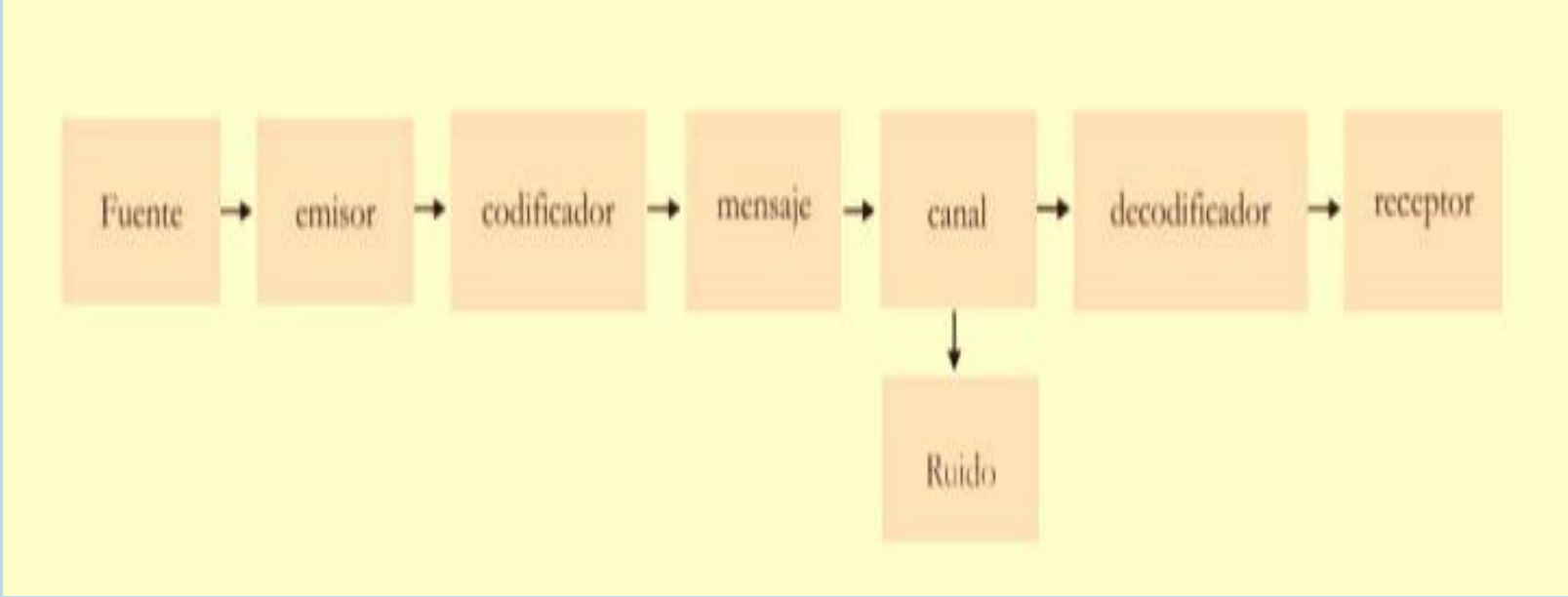



Ahora hablemos de Berlo, hace un modelo  
Dónde dice que (la fuente, el codificador y  
el emisor), (ddecodificador y receptor  
)deben ir en un mismo espacio ya que son  
la misma persona que lo realiza y de esta  
manera se obtiene mayor efectividad a la  
hora de comunicar

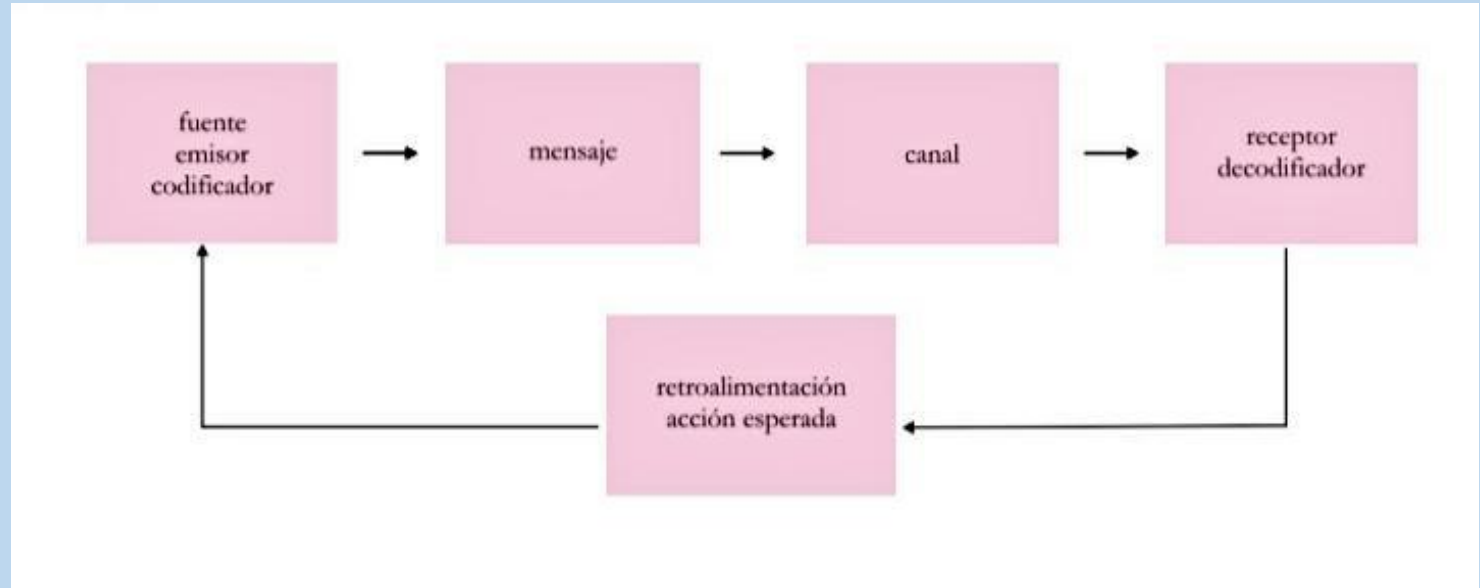

**David berlo**

Según David el  
objetivo de la  
comunicación  
humana es  
cambiar o influir  
en los demás

Recuerda con la comunicación compartimos nuestras ideas, sentimientos, pensamientos con los demás, y conectamos

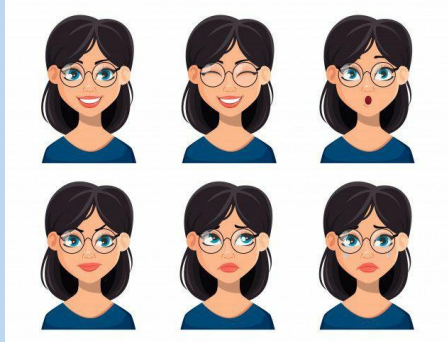

¡Listo!  
Ahora que ya sabes sobre la comunicación enséñales a tus amigos 😊

