



Mi Universidad

mapa conceptual

Nombre del Alumno: Karen Yareni Hernández Maldonado

Nombre del tema: psicología social

Nombre de la Materia: psicología social

Nombre del profesor: Maricarmen Briones

Nombre de la Licenciatura: psicología

Cuatrimestre: 7 cuatrimestre

Psicología social

Influencia de la biología.

Los primeros humanos desarrollan diferencias que sí se miden a escala antropológica son recientes y superficiales

La psicología evolutiva estudia

La manera en que la selección natural predispone los rasgos psicológicos y comportamientos sociales que favorecen la preservación y propagación de los propios genes

Los seres humanos son

Evolutivos porque la naturaleza seleccionó aquellos que contaban con los rasgos más ventajosos

Vamos con nosotros

El físico sino también el legado psicológico de nuestros ancestros

Los psicólogos evolutivos destacan

Características universales que han evolucionado a través de la selección natural.

Influencia de la cultura

Nuestros genes permiten

La existencia de un cerebro humano adaptativo un disco duro cerebral que recibe el software de nuestra cultura

La evolución nos ha preparado

Para vivir de forma creativa dentro de un mundo cambiante y para florecer en ambientes

Roy Baumeister dice

La evolución nos creó para la cultura

Interactúan para producir la diversidad de comportamientos que pueden observar a su alrededor

Los genes no son planos fijos

Constitución biológica humana compartida permite

Nuestra diversidad cultural que permite

Que las personas de una cultura valoren la puntualidad y la franqueza o que acepten el sexo prematrimonial mientras que tal cosa no sucede en otras culturas

La selección natural nos ha preparado

No solo para contar con cerebros y bíceps de Gran tamaño sino también para tener una gran cultura

La herencia cultural de una ciudad es sorprendentemente duradera.

Cultura y género

Es

Lo que significa ser un hombre o una mujer, un niño o una niña de diferente cultura en cultura

Los roles de género varían con la cultura

Segun

Toda las sociedades tienen a hombres en posiciones de poder y social y les asignan roles diferentes a hombres y mujeres

Los roles de género varían con el tiempo

Es posible

Que los roles de género continúen evolucionando conforme van pasando los años

Psicología social

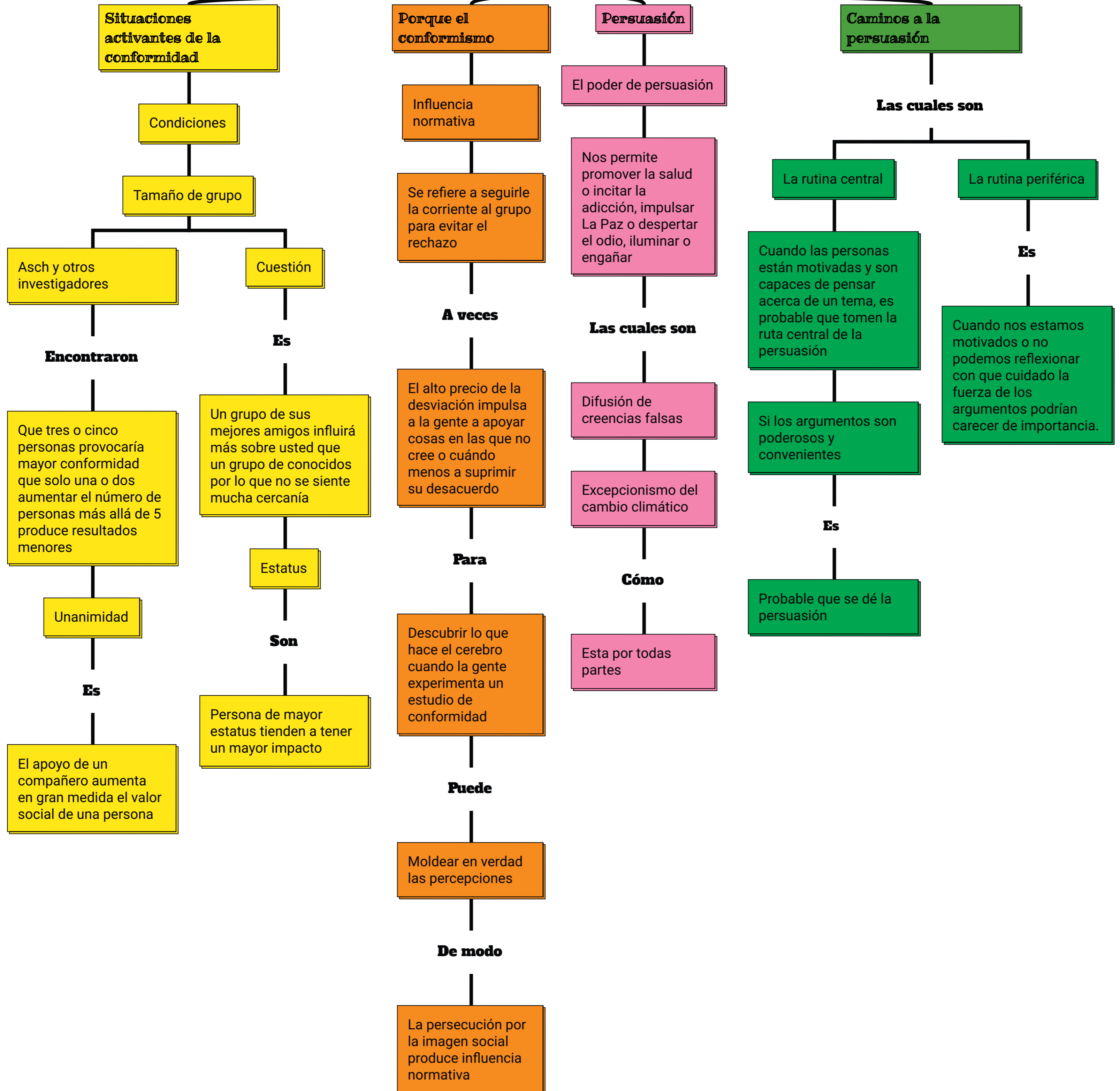

Psicología social

