



Mi Universidad

mapa mental

Nombre del Alumno: Karen Yareni Hernández Maldonado

Nombre del tema: trastornos neurocognitivos y Trastornos de la conducta alimentaria y de la ingesta de alimentos

Nombre de la Materia: Psicopatología II

Nombre del profesor: Guadalupe Recinos vera

Nombre de la Licenciatura: psicología

Cuatrimestre: 7 timo



ES

Es aborrecido hacia sí mismo y hacia los demás, considera el dinero como algo que no sea de acumular para catástrofes futuras.

SE CARACTERIZA

Por una intensa búsqueda de la perfección en las tareas que realiza. Este hecho no permite a los que lo padecen adaptarse a las exigencias de su vida personal o profesional.

SE CENTRA

En una continua preocupación por los detalles, por el orden y por las normas, hasta el punto que el objetivo final que se plantea en cualquier actividad es difícil conseguirlo, al perderse la difícil camino de la perfección.

INCAPAZ

De deshacerse de objetos deteriorados o inútiles aunque no tengan un valor sentimental.

TRASTORNO DE LA PERSONALIDAD OBSESIVO COMPULSIVO

RENEWABLE ENERGY

EXCLUYEN

El ocio y la efectividad es lúdica en su empeño exagerado de lograr el control y el orden de su vida.

ES DEMASIADO

Consciente escrupuloso e inflexible en materia de moralidad ética o valores.

Que no se explica por una identificación cultural o religiosa.

MUESTRA

Un perfeccionismo que interfiere con la determinación de las tareas, es incapaz de completar un proyecto porque no se cumple sus propios estándares demasiado escritos.

rigidez y opinión

dedicación excesiva al trabajo y la productividad que excluye las actividades de ocio y los amigos.

LOS HOMBRES TIENEN

Determinados estudios el doble de posibilidad de presentar estas características que las mujeres probablemente también influidos por valores culturales.

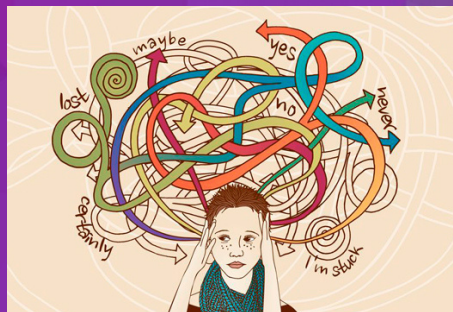



MUTISMO SELECTIVO

ES

La inhibición de habla y comprender en una, varias o muchas situaciones sociales incluyendo a la escuela a pesar de tener la capacidad para hablar y comprender el lenguaje

SUFREN

Un incremento de la ansiedad en situaciones en las que se les puede llegar a pedir que hablen a determinadas personas. La ansiedad de una persona con autismo selectivo se hace persistente ante la posibilidad de que en cualquier momento se le pida que hable y eso lo aterroriza.

ES

Un cuadro clínico poco frecuente pero importante ya que causa impacto negativo significativo de funcionamiento social y académicos y en nuestro estado

La alteración nos explica mejor por un trastorno de la comunicación y no se produce exclusivamente durante el curso de un trastorno del espectro del autismo, la esquizofrenia o otro trastorno psicótico

La duración de la alteración es como mínimo un mes no limita al primer mes de la escuela.

La alteración infiere en los logros educativos laborales o en la comunicación social.

el fracaso de hablar no se puede atribuir a la falta de conocimiento o a la comodidad con el lenguaje hablado necesario o en la situación social.

Fracaso constante de hablar en situaciones sociales específicas en las que existe expectativa por hablar a pesar de hacerlo en otras situaciones