



Mi Universidad

Super nota

Actividad I

NOMBRE DEL ALUMNO: jhanea meliza roblero morales

TEMA: Súper nota

PARCIAL: 2

MATERIA: técnicas de la entrevista

NOMBRE DEL PROFESOR: Verónica Martínez Nicolás

LICENCIATURA: psicología

CUATRIMESTRE: 4

TIPOS DE ENTREVISTA

Conceptos básicos de la entrevista

Existen muchas formas de clasificar las entrevistas, dependiendo de la disciplina científica que las usa

LA ENTREVISTA



Acevedo (2009), que separa las entrevistas psicológicas mediante dos tipos de criterios: la forma de conducción o estructura, y el propósito u objetivo que persiguen.

Elementos de una Entrevista.

Los elementos son: Entrevistador, entrevistado, mensaje, ruido, canal.

El entrevistador es el elemento a cargo la entrevista, él define los roles y los tiempos, además de los temas que se han de tratar.

Los Elementos

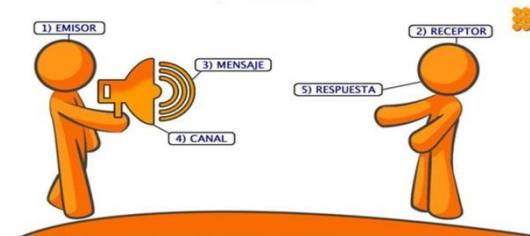

Habilidades que se requieren para escuchar eficazmente, Acevedo (2009) enumera las siguientes:

- 1. Atención.
- 2. Percepción.
- 3. Concentración.
- 4. Retención.

Entrevistado.

El entrevistado o los entrevistados es el segundo elemento indispensable en una entrevista

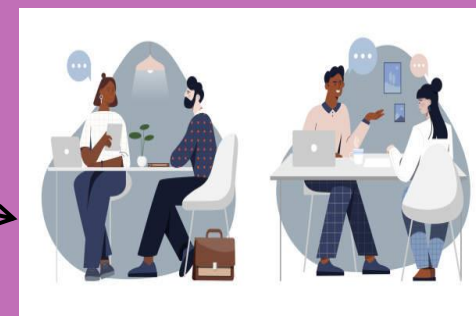

Tipos de entrevista

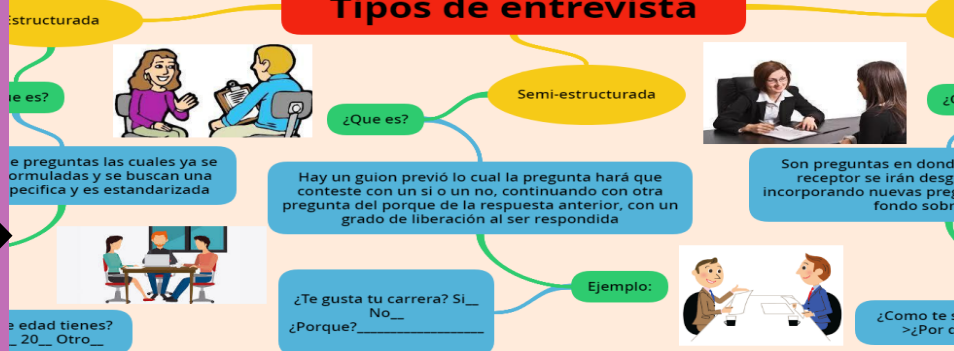

Tipo de entrevista por estructura.

- a. Entrevista estructurada o cerrada:
- b) Entrevista semi estructurada
- c) Entrevista abierta o no estructurada
- d) Entrevista tipo panel



Los cuatro tipos de personalidad presentes en los entrevistados; se clasifican de la siguiente manera:

- a) El tímido
- b) El agresivo
- c) El manipulador
- d) El embustero

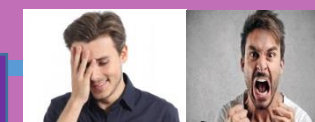

- Tipo de entrevista por objetivo
- . De acuerdo a los objetivos la entrevista psicológica se divide en cinco grandes campos
- a. Entrevista de investigación.
- b. Entrevista psicopedagógica o psicoeducativa.
- c. Entrevista de orientación vocacional.
- d. Entrevista clínica.
- e. Entrevista laboral.

Entrevista Individual y Familiar.



Los elementos básicos de la entrevista deben cambiar cuando el sujeto en cuestión es un niño, un adolescente o un adulto.



A continuación, se sugieren algunos elementos básicos para los distintos tipos de entrevista.

a) Entrevista para niños –
Relación con sus padres, con sus hermanos, Etc.



c) Entrevista para adolescentes

- Datos generales. - Datos familiares. - Datos socioeconómicos. - Desarrollo escolar etc.



b) Entrevista a los padres del niño Datos generales, datos familiares Desarrollo y hábitos familiares etc.,



d) Entrevista para adultos - Datos generales. - Datos socioeconómicos. - Costumbres: - Vida familiar: - Sexualidad adulta. - Desarrollo personal. - Área laboral: