



**Mi Universidad**

Mapa mental

*Nombre del Alumno: jhanea meliza roblero morales*

*Nombre del tema: Desarrollo normal y introducción a la estimulación temprana*

*Parcial: I*

*Nombre de la Materia: estimulación temprana*

*Nombre del profesor: Guadalupe Recinos vera*

*Nombre de la Licenciatura: psicología*

*Cuatrimestre: cuartó*

**MAPA MENTAL**

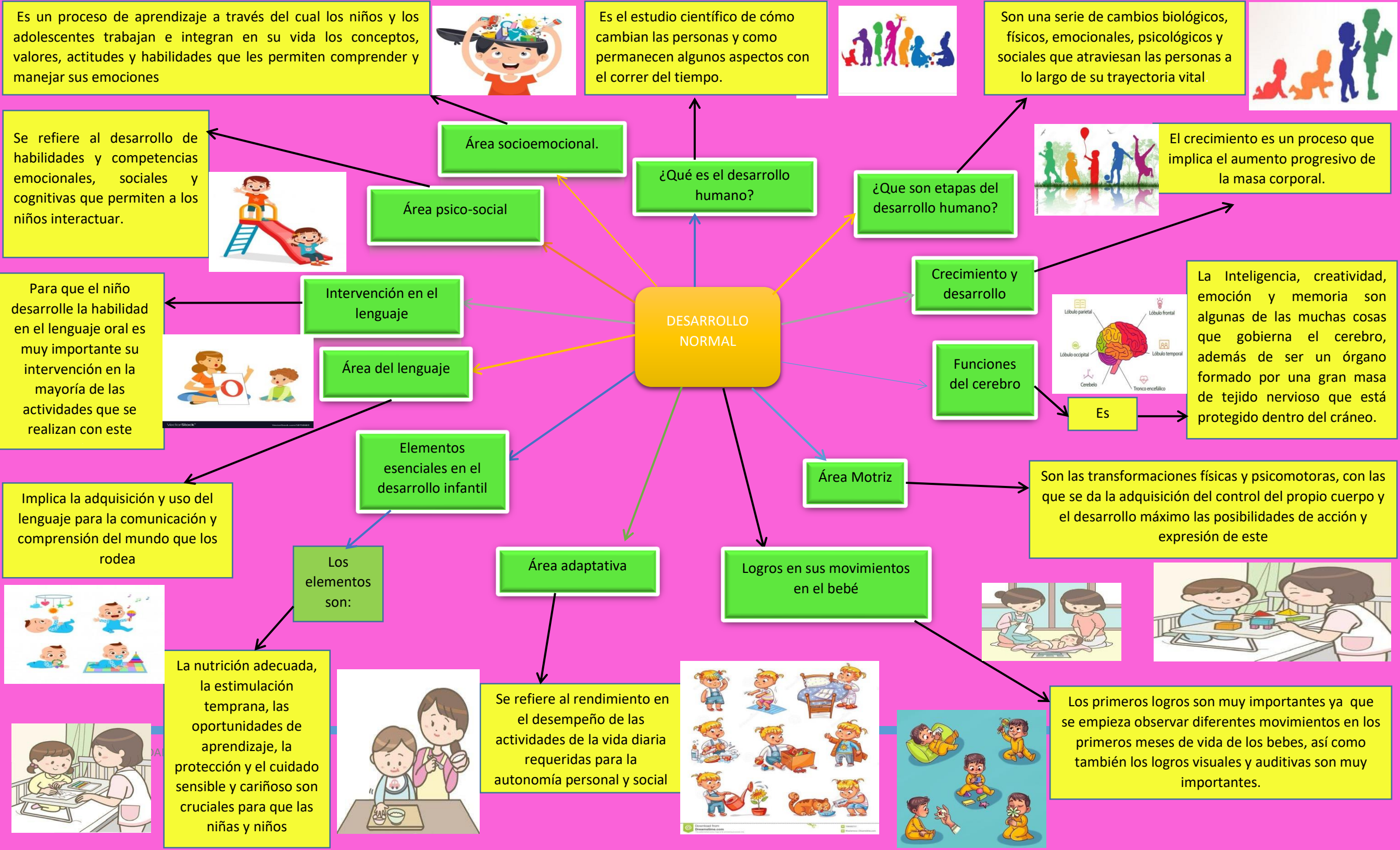

# INTRODUCCION A LA ESTIMULACION TEMPRANA

¿Qué es la estimulación temprana?

Se denomina estimulación temprana o atención temprana al grupo de técnicas educativas especiales empleadas en niños entre el nacimiento y los diez años de vida para corregir trastornos



La estimulación temprana y continua en los niños es esencial para su desarrollo integral en todas las áreas: cognitiva, emocional, social y física.



Importancia de la estimulación a niños

Estimular a un niño en diversas áreas es esencial para un desarrollo integral y un aprendizaje efectivo.



Áreas a Estimular en el Niño

Las estimulaciones o sesiones de estimulación se dan desde que el bebé esta pequeño y sus beneficios contribuyen a su desarrollo en general.

Como establecer planes de estimulación temprana



Consideraciones neurofisiológicas básicas

La Neurofisiología se encarga del estudio funcional de la actividad bioeléctrica del sistema nervioso central, periférico y autonómico

Aspectos psicológicos de la estimulación temprana.

La razón básica estriba en nuestro cerebro, cuya maduración requiere mucho más tiempo que el de la mayoría de especies.



Enfoque Integrador de la Estimulación Temprana en la Primera Infancia



Estimulación de las Capacidades de los Niños.

Consejos de estimulación temprana de los bebés para los padres

La estimulación del bebé refuerza el vínculo emocional con los padres

Fundamentos de la estimulación temprana por área.

La mayoría de las investigaciones avalan la hipótesis de que la inteligencia depende de las características del niño, pero también de las oportunidades que le brinda su entorno inmediato.



La niñez es una etapa de descubrimiento y crecimiento constante, donde los niños desarrollan una variedad de capacidades que les permiten navegar tanto en el entorno escolar como en el hogar

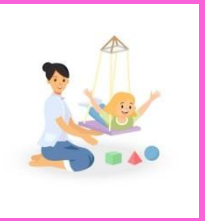

Los padres y cuidadores tienen un papel crucial en la creación de una base sólida para el aprendizaje y el bienestar a lo largo de la vida.



La estimulación empieza con actividades de contacto con el bebé.



La estimulación temprana en este período tiene un impacto profundo en la vida futura de un individuo.