



Mi Universidad

Mapa Mental

Nombre del Alumno Johasan Roblero Morales

Nombre del tema unidad 3 y 4

Nombre de la Materia Niñez

Nombre del profesor Guadalupe Recinos Vera

Nombre de la Licenciatura Psicología

Cuatrimestre 4to



Las conductas prosociales



Aspectos emocionales y afectivos



El conocimiento de sí mismo: autoconcepto y autoestima



Desarrollo de los roles de género



La inteligencia pre-operacional



inteligencia operatoria concreta

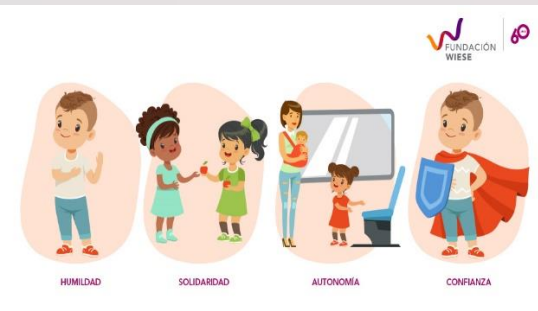

Desarrollo de normas y valores



Aspectos psicosociales y desarrollo moral



Revisión de los estudios y teorías en torno al juego

Etapas del juego infantil

Juegos de ejercicio
Consisten básicamente en repetir una y otra vez una acción por el placer de los resultados inmediatos. Son fundamentales porque contribuyen al desarrollo de los sentidos, y favorecen la coordinación de distintos tipos de movimientos y desplazamientos.

Juego simbólico
Es el juego de imitación a los adultos, de hacer como si fueran papás, mamás, médicos, maestros, camioneros... y todos aquellos juegos que de una u otra forma reproducen el mundo de los adultos, ya sea de situaciones cotidianas o de personajes de ficción.

Juego de ensamble
Conocidos habitualmente como juegos de construcción, son los que incluyen piezas para encajar, ensamblar, superponer, apilar, juntar, etc. Los niños se fijan una meta y con movimientos, manipulaciones e acciones suficientemente coordinadas, lo consiguen.

Juego de reglas
Son juegos con instrucciones o normas que los jugadores deben conocer y respetar para conseguir el objetivo previsto. Son fundamentales ya que enseñan a los niños a ganar y perder, a respetar turnos y normas, y a considerar las opiniones de los compañeros de juego.

Evolución del juego infantil



El juego y las nuevas tecnologías su importancia en el desarrollo infantil



Prácticas: análisis de dibujos, estudio de casos

EVOLUCIÓN DEL DIBUJO Y DEL JUEGO INFANTIL



Evolución del dibujo



Ejemplo de dibujos realizados por niños de diferentes etapas evolutivas

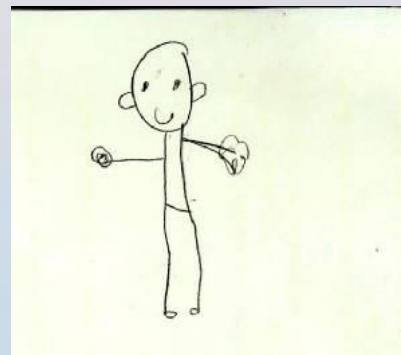

La figura humana

DICRONÍA DEL DIBUJO

El dibujo evoluciona según se va produciendo el desarrollo del niño y la niña tanto cognitivo como motor y psicológico.

Garabato (18 meses a 4 años)		MÁE
Pre-esquemático (4 a 6/7 años)		
Esquemático 6/7 a 9 años)		
Realismo gráfico (9 a 12 años)		
Pseudonaturalismo (12 a 13 años)		

Etapas del desarrollo del dibujo