



NOMBRE DEL ALUMNO:FERNANDO GABRIEL MUÑOZ
GARCIA

NOMBRE DEL TEMA:PROCESOS PSICOLOGICOS Y
PERSONALIDAD

PARCIAL:1

NOMBRE DE LA MATERIA:INTRODUCCION A LA PSICOLOGIA

NOMBRE DEL PROFESOR:MARY CARMEN BRIONES

NOMBRE DE LA LICENCIATURA:PSICOLOGIA

CUATRIMESTRE:1

INTRODUCCION

LA PSICOLOGIA INFLUYE MUCHO EN LA PERSONALIDAD DE UNA PERSONA YA QUE DEPENDIENDO DEL TIPO DE EDUCACION QUE TENGA VA A FORMAR SU COMPORTAMIENTO,SU ETICA Y MORAL

PROCESOS PSICOLÓGICOS Y PERSONALIDAD

Concepto de los procesos Psicológicos



Son los procesos que permiten a la persona tomar conciencia de sí misma y de su entorno, se encuentran en el origen de cualquier manifestación conductual y hacen posible el ajuste del comportamiento a las condiciones y demandas ambientales.

Concepto de la personalidad



La personalidad es la organización compleja de cogniciones, emociones y conductas que da orientaciones y pautas (coherencia) a la vida de una persona. Como el cuerpo, la personalidad está integrada tanto por estructuras como por procesos y refleja tanto la naturaleza (genes) como el aprendizaje (experiencia).

Influencia de la Autoestima en el Comportamiento



En los modelos de estrés y resistencia, la autoestima se considera como una pieza importante para mitigar el estrés. Si se tiene una autoestima alta, la persona puede controlar su vida; en cambio, si lo que se posee es una autoestima baja, lo que rige el comportamiento es la duda, la defensiva y el miedo.

Motivación en la Personalidad



La motivación personal o automotivación es tener el impulso y el entusiasmo para lograr algo sin la supervisión o influencia de otros. Cuando un individuo está motivado, se siente más realizado y ve posible alcanzar sus objetivos.

La Formación de la Personalidad



La personalidad del individuo se conforma a través de los procesos temporales o cambios progresivos del funcionamiento total, no solo de madurez orgánica, sino también de la integración del cambio constitucional con lo aprendido.

La Influencia de los Traumas en la Personalidad



La evitación de recuerdos, pensamientos y lugares o personas asociados al trauma. Los síntomas negativos como la culpa, desapegos, incapacidad para sentir emociones positivas, etc., y los síntomas de hiperactivación como estar más irritable, hipervigilante, etc.

Los tratamientos Psicológicos



¿En qué consiste un tratamiento psicológico? Un tratamiento psicológico es una intervención en la que, a través de la terapia, el psicólogo trata de ayudar al paciente tras haber evaluado y diagnosticado el problema de salud mental en cuestión.

Rol de la Emoción en la Regulación Emocional.



Regulación emocional Psicología Según Gross (1999) la regulación emocional se refiere a “aquellos procesos por los cuales las personas ejercemos una influencia sobre las emociones que tenemos, sobre cuándo las tenemos, y sobre cómo las experimentamos y las expresamos” (Gross, 1999, p. 275).



El proceso de socialización

constituye uno de los mecanismos mediante el cual se expresa la cultura política. A través de él se transmiten valores, creencias, mitos, símbolos, modelos de comportamiento y actitudes que asume el individuo en las diferentes etapas de su desarrollo sociocultural.



Psicología aplicada

Por su parte, la psicología aplicada se dedica a estudiar la utilidad de esta ciencia, es decir, se enfoca a la resolución de problemas y la optimización de los procesos mentales. Algunas ramas de esta son

la psicología clínica, infantil, educativa, organizacional, de la salud, del deporte, entre otras.

La psicología en la organización, educación y otros ámbitos

¿Cómo influye la psicología en las organizaciones?

Invertir en psicología organizacional es fundamental para tu empresa, pues ayuda a resolver problemas de manera colectiva en el entorno laboral más eficientemente. Por consiguiente, ayuda a mejorar la calidad de vida y las condiciones de trabajo de los empleados.



La Psicología Educativa es una rama de la Psicología, encargada de estudiar la enseñanza- aprendizaje y el rendimiento del ser humano en el ámbito educativo. Sus investigaciones, dentro del marco científico, buscan optimizar los aprendizajes y el rendimiento de los alumnos dentro de los centros educativos.

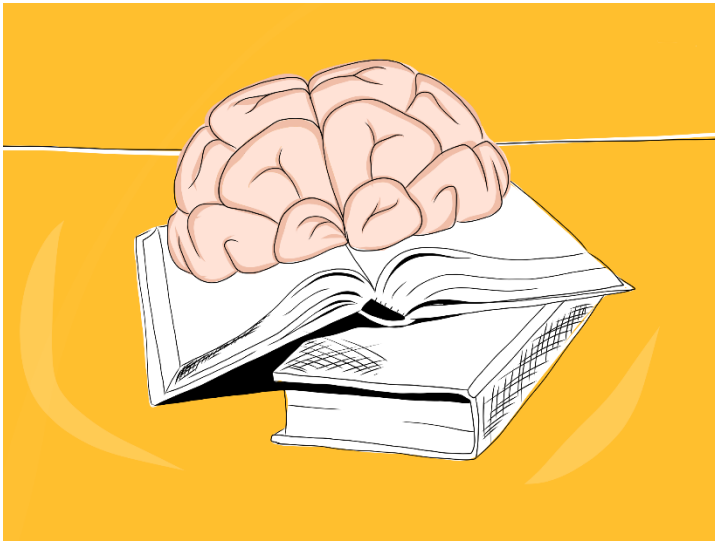

El ámbito profesional puede ser académico, clínico, médico-legal o de investigación. En la clínica, un neuropsicólogo se ocupa del diagnóstico y el tratamiento de aquellos problemas cognitivos, conductuales y emocionales que pueden ser resultado de diferentes procesos que afecten el normal funcionamiento cerebral.

CONCLUSION

LA PSICOLOGIA ES UN ESTUDIO CIENTIFICO MUY COMPLEJO QUE ABARCA UNA GRAN VARIEDAD DE RAMAS CON MUCHOS TEMAS QUE PUEDEN INFLUIR EN EL TRABAJO, LA EDUCACION ENTRE OTROS HABITOS POR ESO ES IMPORTANTE TENER UN MAYOR CONOCIMIENTO DE ESTE TEMA PARA PODER APLICARLO EN LA VIDA COTIDIANA.

BIBLIOGRAFIA

https://estudis.uib.es/digitalAssets/692/692196_ambitos-profesionales-de-la-psicologia.pdf

<https://upla.edu.pe/sabes-que-temas-abarca-la-psicologia-educativa/#:~:text=La%20Psicolog%C3%ADa%20Educativa%20es%20una,dentro%20de%20los%20centros%20educativos.>

<https://slideplayer.es/slide/4084746/>

<https://www.anahuac.mx/blog/que-es-la-psicologia-social#:~:text=Por%20su%20parte%2C%20la%20psicolog%C3%ADa,%2C%20del%20deporte%2C%20entre%20otras.>

http://scielo.sld.cu/scielo.php?script=sci_arttext&pid=S0253-92762018000200013#:~:text=El%20proceso%20de%20socializaci%C3%B3n%20constituye,etapas%20de%20su%20desarrollo%20socio cultural.