

UDS MI UNIVERSIDAD

NOMBRE DEL DOCENTE: DR. JUAN CARLOS LÓPEZ GONZÁLEZ

NOMBRE DEL ALUMNO (A): OLGA DELFINA CHABLÉ GARCIA

TEMA: PRINCIPALES ENFERMEDADES INFECCIOSAS

CARRERA: LIC. ENFERMERIA

CUATRIMESTRE: 4TO CUATRIMESTRE

FECHA DE ENTREGA: 21/09/2023



GONORREA

DEFINICIÓN	LA GONORREA ES UNA INFECCIÓN DE TRANSMICIÓN SEXUAL (ITS) CAUSADA POR BACTERIAS MÁS FRECUENTE EN TODO EL MUNDO.
AGENTE PATOGENO	NEISSERIA GONORRHOEAE.
TRANSMICIÓN	A TRAVÉS DEL TACTO SEXUAL TAMBIÉN PUEDE SER CONTAGIADA DE LA MADRE AL HIJO DURANTE EL PARTO.
FISIOPATOLOGIA DE LA ENFERMEDAD	LA GONORREA INFECTA TÍPICAMENTE LOS EPITELIOS DE LA URETRA, EL CUELLO UTERINO, EL RECTO, LA FARINGE O LAS CONJUNTIVAS Y CAUSA IRRITACIÓN O DOLOR Y SECRECIÓN PURULENTO.
SIGNOS Y SINTOMAS	MICCIÓN DOLOROSA Y EXCRECIONES ANORMALES DEL PENE O LA VAGINA, DOLOR DE GARGANTA, FIEBRE, DOLOR AL ORINAR, O DURANTE LAS RELACIONES SEXUALES, SECRECIÓN DEL PENE, FLUJO VAGINAL ANORMAL, PUS, EN ALGUNOS CASO LA GONORREA NO PRESENTA SINTOMAS.
TRATAMIENTO	LA GONORREA SE PUEDE TRATAR CON ANTIBIÓTICOS.
PERÍODO DE INCUBACIÓN	URETRITIS EN HOMBRE 2-5 DÍAS, ENDOCERVICITIS 7-14 DÍAS.
PRONOSTICO	LOS HOMBRES PUEDEN AUMENTAR LA POSIBILIDAD DE TENER CÁNCER DE VEJIGA, EN LAS MUJERES PUEDE CAUSAR INFLAMACIÓN PÉLVICA, PUEDE CAUSAR ESTERILIDAD.

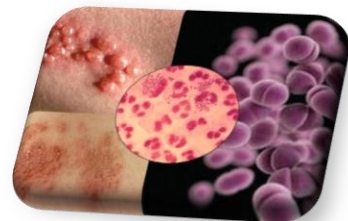

ROTAVIRUS

DEFINICIÓN	ES UN VIRUS QUE CAUSA GASTROENTERITIS.
AGENTE PATOGENO	VIRUS ARN BICATENARIO DE LA FAMILIA REOVIRIDAE QUE ES LA CAUSA MÁS COMÚN DE DIARREA GRAVE EN NIÑOS DE HASTA 5 AÑOS Y NEONATOS.
TRANSMISIÓN	VÍA FECAL-ORAL GENERALMENTE ATRAVÉS DEL CONTACTO DIRECTO ENTRE LAS PERSONAS.
FISIOPATOLOGIA	MAL ABSORCIÓN SECUNDARIA A LA DESTRUCCIÓN DE ENTEROCITOS, ALTERACIONES EN EL BALANCE DE FLUIDOS TRANSEPITELIAL.
SIGNOS Y SINTOMAS	FIEBRE, DOLOR ABDOMINAL, PÉRDIDA DEL APETITO Y DESHIDRATACIÓN.
TRATAMIENTO	EL TRATAMIENTO ES INESPECÍFICO Y CONSISTENTE PRINCIPALMENTE EN LA TERAPIA DE REHIDRATACIÓN ORAL PARA PREVENIR LA DESHIDRATACIÓN.
DIAGNOSTICO	PUEDA HACERSE MEDIANTE LA DETECCIÓN RÁPIDA DEL ANTÍGENO DEL ROTAVIRUS EN UNA MUESTRA DE HECES.
FAMILIA	SEDOREOVIRIDAE.
DURACIÓN DEL VIRUS	COMIENZAN DE 12 A 48 HORAS.

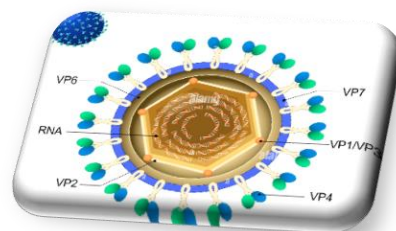
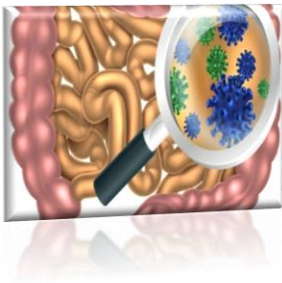

TRICHOMONAS

DEFINICIÓN	ES UNA DE LAS INFECCIONES DE TRANSMISIÓN SEXUAL MAS COMUNES Y ES CAUSADA POR UN PARASITO.
AGENTE PATOGENO	TRICOMONAS VAGINALIS.
TRANSMISIÓN	SE PUEDE CONTRAER ATRAVÉS DE LAS RELACIONES SEXUALES SIN PROTECCIÓN.
FISIOPATOLOGIA	EL PH ALCALINO ES IDEAL PARA QUE T. VAGINALIS PRODUZCA LA INFECCIÓN.
SIGNOS Y SINTOMAS	CAUSA SECRECIÓN VAGINALES FÉTIDAS, PICAZÓN EN LOS GENITALES Y MICCIÓN DOLOROSA EN LAS MUJERES, POR LO GENERAL LOS HOMBRES NO PRESENTAN SINTOMAS.
TRATAMIENTO	CONSISTE EN ANTIBIÓTICOS.
PRONOSTICOS	CON FRECUENCIA LA ENFERMEDAD FAVORECE LA APARICIÓN DE OTRAS INFECCIONES.
DIAGNOSTICO	UNA PRUEBA DE LABORATORIO PODRÁ CONFIRMAR EL DIAGNÓSTICO.



MENINGITIS MICÓTICA

DEFINICIÓN	ES UNA INFECCIÓN POR HONGOS RARA QUE PUEDE PONER EN PELIGRO LA VIDA Y PROVOCA LA INFLAMACIÓN DE LAS ÁREAS ALREDEDOR DEL CEREBRO Y LA MÉDULA ESPINAL.
AGENTE PATOGENO	EL CRYPTOCOCCUS, EL HISTOPLASMA, EL BLASTOMYCES, EL COCCICOIDES Y LA CANDIDA.
TRANSMISIÓN	LAS PERSONAS SE PUEDEN ENFERMAR SI INHALAN ESPORAS DE HONGOS.
FISIOPATOLOGIA	ES LA INFLAMACIÓN DE LAS LEPTOMENINGES POR CAUSA INFECCIOSAS O NO INFECCIOSAS.
SIGNOS Y SINTOMAS	FIEBRE, CEFALEA, RIGIDEZ DE CUELLO, NAUSEAS Y VÓMITOS, FOTOFOBIA, ESTADO MENTAL ALTERADO.
TRATAMIENTO	MEDICAMENTOS ANTIMICÓTICOS QUE AMENUDO SE ADMINISTRAN POR VÍA INTRAVENOSA.
PRONOSTICO	ALGUNAS PERSONAS CON LA INFECCIÓN MEREN Y LA MUERTE PUEDE OCURRIR EN APENAS UNAS HORAS.
PREVENCIÓN	EVITAR LAS ÁREAS CON MUCHO POLVO, QUEDARSE DENTRO DURANTE LAS TORMENTAS DE POLVO, ETC.

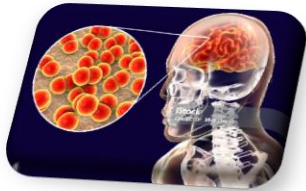

PRIONOPATIA VARIABLE



¿QUÉ ES IN PRION? SON UN AGENTE INFECCIOSO RESPONSABLE DE VARIAS ENFERMEDADES NEURO DEGENERATIVAS

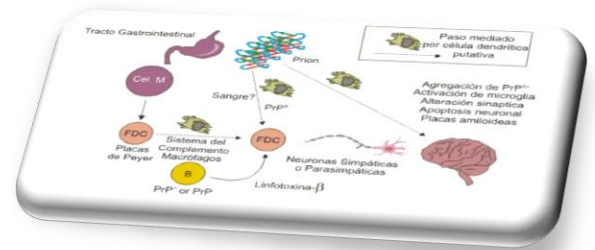

DEFINICIÓN	ENFERMEDAD POR PRIONES QUE CAUSA CAMBIOS EN EL ESTADO DE ÁNIMO Y DE COMPORTAMIENTO, PROBLEMAS EN EL HABLA Y DETERIORO DE LA FUNCIONALIDAD MENTAL.
AGENTE PATOGENO	VARIABLEMENTE SENSIBLE A LA PROTEASA.
TRANSMISIÓN	ATRAVÉS DE ALIMENTOS CONTAMINADOS, INSTRUMENTOS QUIRÚRGICOS Y SANGRE.
FISIOPATOLOGIA	ES UNA ENFERMEDAD POCO FRECUENTE CARACTERIZADA POR EL ACÚMULO DE UNA PROTEÍNA PRIÓNICA ANÓMALA NOTABLEMENTE MENOS RESISTENTE A LAS PROTEASAS.
SIGNOS Y SINTOMAS	DETERIORO COGNITIVO Y MOTOR LENTAMENTE PROGRESIVOS, SINTOMAS PSIQUIÁTRICOS ATAXIA O TEMBLORES ENTRE OTROS.
TRATAMIENTO	NO EXISTE UN TRATAMIENTO EFICAZ.
PRONOSTICO	LA ESPERANZA DE VIDA ES DE UNOS 24 MESES DESDE EL DESARROLLO DE LOS SINTOMAS.
PREVENCIÓN	SE PUEDE EVITAR SI SE TOMAN PRECAUCIONES CUANDO SE MANEJA LOS TEJIDOS INFECTADOS Y SE LIMPIA CON TECNICAS APROPIADAS.

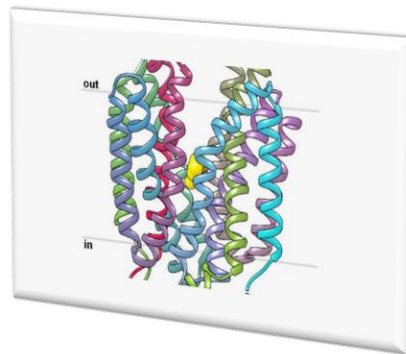

BIBLIOGRAFIA

<https://www.bing.com/search?q=QUE+ES++UN+PRION&qs=n&form=QBRE&sp=-1&ghc=1&lq=0&pq=que+es++un+prion&sc=10-16&sk=&cvid=73DEEB1313F94C58BA721C405813174F&ghsh=0&ghacc=0&ghpl=&ntref=1>

<https://www.cdc.gov/std/spanish/tricomoniasis/stdfact-trichomoniasis-s.htm>

<https://www.mayoclinic.org/es/diseases-conditions/rotavirus/symptoms-causes/syc-20351300>

<https://www.mayoclinic.org/es/diseases-conditions/meningitis/symptoms-causes/syc-20350508>

<https://www.msmanuals.com/es/professional/enfermedades-infecciosas/infecciones-de-transmisi%C3%B3n-sexual/gonorrea>