



**UNIVERSIDAD
DEL
SURESTE**

MAPA MENTAL
WINDOWS

2do parcial

Alumna: Corina Domínguez Kraul
Docente: José Vidal Salas Hernández
Asignatura: Computación



Viernes 13 de octubre

Windows

Es un conjunto de programas que permiten manejar tanto los recursos físicos (hardware) como los programas (software) en una computadora.

hardware

Se trata de componentes eléctricos, electrónicos, electromecánicos y mecánicos que facilitan el funcionamiento del ordenador, desde la pantalla, el teclado y el ratón hasta los componentes internos como el disco duro o la placa base.

software

El software de aplicaciones nos permite realizar todo tipo de tareas, ya sean laborales, de entretenimiento, de diseño gráfico, para navegar por internet, etc.

*interfaz

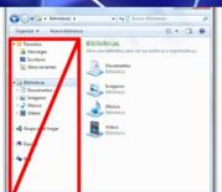

Barra lateral

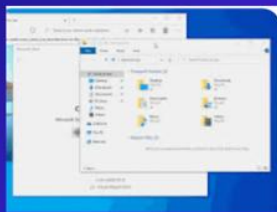

Aéreo shake

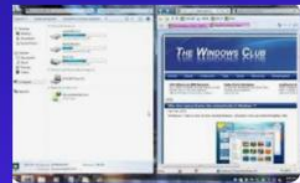

Aéreo snap

Personalización del equipo



*Característica

Multitarea



Windows

*funciones

Gestor de memoria



Sistema de archivos



Gestión de proceso

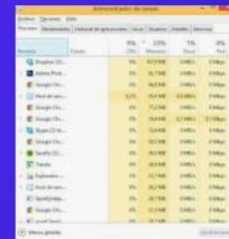

Administrador de tareas

Administrador de usuario

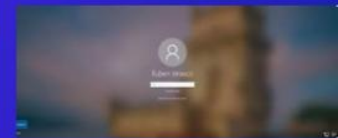

Multi usuario