



**NOMBRE DEL ALUMNO: Jesús Alonso
Cruz**

Mérida

**NOMBRE DE LA MATERIA: Anatomía y
Fisiología**

**NOMBRE DEL DOCENTE: Acuña
Mendez Felipa Nidia Paola**

**NOMBRE DE LA UNIVERSIDAD:
Universidad
Del Sureste**

PROYECTO: super nota proyecto.

FECHA DE ENTREGA : 3/12/2023

Tipos de Huesos

¿QUE ES UN HUESO?

Un hueso es un tejido vivo que conforma el esqueleto del cuerpo.

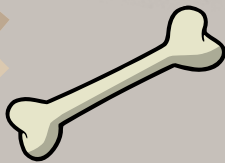

¿CUALES SON LAS PARTES DEL HUESO?

Tejido compacto.
El tejido más rígido y externo de los huesos.

Tejido poroso.
El tejido esponjoso que se encuentra dentro de los huesos.

Tejido subcondral.
El tejido suave que se encuentra al final de los huesos y que está cubierto de otro tipo de tejido denominado cartilago

TIPOS DE HUESOS

LARGOS

Contienen médula osea y en adultos médula grasa.
Ejemplos: Fémur, húmero, tibia, peroné, radio, cúbito.

CORTOS

Los cuales no contienen médula ósea, están llenos de esponjosa.

NEUMATIZADOS

Contienen espacios revestidos por mucosa y llenos de aire.

PLANOS

Contienen dos capas delgadas de cortical, entre las cuales está la esponjosa.

SESAMOIDEOS

Huesos inmersos en ligamentos o tendones.

IRREGULARES

Huesos que no se adaptan a ninguna otra categoría

ACCESORIOS

No aparecen en todas las personas

LARGOS



NEUMATIZADOS

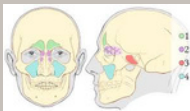

SESAMOIDEOS



CORTOS



PLANOS



IRREGULARES



BIBLIOGRAFIA

<https://www.who.int/es/news-room/questions-and-answers/item/stress>

<https://www.stanfordchildrens.org/es/topic/default?id=anatomyofthebone-85-PO3232#:~:text=Un%20hueso%20es%20un%20tejido,que%20se%20incluyen%20los%20siguientes%3A&text=Tejido%20compacto.,y%20externo%20de%20los%20huesos.>

http://www.scielo.org.bo/scielo.php?script=sci_arttext&pid=S2310-02652014000100013

<https://visualsonline.cancer.gov/details.cfm?imageid=9722#:~:text=El%20hueso%20se%20compone%20de,y%20tiene%20muchos%20vasos%20sangu%C3%ADneos.>