



Mi Universidad

SUPER NOTA

NOMBRE DEL ALUMNO: López Morales Yesica Michel.

TEMA: Unidad I y Unidad II.

PARCIAL: Primero.

MATERIA: Enfermería en el cuidado del niño y del adolescente.

NOMBRE DEL PROFESOR: Lic. Domínguez García Rubén Eduardo.

LICENCIATURA: Enfermería.

CUATRIMESTRE: Séptimo.

Frontera Comalapa Chiapas a 14 de Noviembre del 2023.

ASPECTOS GENERALES DEL CRECIMIENTO Y DESARROLLO

El desarrollo es la adquisición de funciones con aumento de la complejidad bioquímica y fisiológica a través del tiempo. Dirección, velocidad, ritmo, momento y equilibrio

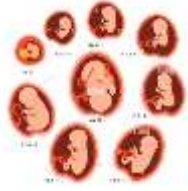

FACTORES QUE REGULAN EL CRECIMIENTO Y DESARROLLO DEL NIÑO



Factores endógenos y exógenos, cuyo equilibrio determina el estado de salud del niño. Entre los factores endógenos, se encuentran los genéticos, hormonales y de crecimiento. Los factores exógenos son factores ambientales.

FACTORES QUE REGULAN EL CRECIMIENTO Y DESARROLLO FETAL



- Neonato
- Recién Nacido
- Infancia
- Niñez
- Adolescencia

PERIODOS DEL CRECIMIENTO POST-NATAL



FACTORES QUE REGULAN EL CRECIMIENTO Y DESARROLLO DEL ADOLESCENTE

- Genética
- Alimentación
- Actividad física
- Descanso nocturno
- Clima

- Maduración sexual
- Maduración dentaria
- Maduración psicomotriz
- Maduración ósea

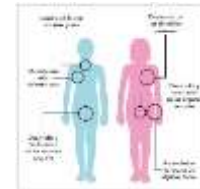

CONCEPTO DE MADURACION

La valoración clásica tiene el propósito de establecer el diagnóstico específico, lo que puede llevar mucho tiempo en una situación en la que la falta de optimización puede tener consecuencias de vida o muerte.

Comienza con la primera visita en que la mujer busca atención en salud porque sospecha estar embarazada y prosigue a lo largo de todo el periodo prenatal. • Se divide en tres trimestres.

VALORACION DE ENFERMERIA EN EL FETO



VALORACION DE ENFERMERIA EN EL ADOLESCENTE

VALORACION DE ENFERMERIA EN EL NIÑO



EVALUACION DEL CRECIMIENTO



Un examen físico por lo general comprende: Inspección (observar el cuerpo). Palpación (sentir el cuerpo con los dedos o las manos). Auscultación (escuchar los sonidos, generalmente con un estetoscopio).



SOMATOMETRIA DEL NIÑO Y DEL ADOLESCENTE

La somatometría es el conjunto de maniobras para obtener medidas precisas de las ideas corporales de una persona. Así mismo, es la ciencia que se ocupa de la medición y comparación de las formas anatómicas, tanto en vida como muerto.



EXPLORACION FISICA DEL NIÑO Y ADOLESCENTE



El recién nacido sordo sólo tiene contacto con la realidad a través de las relaciones táctiles y visuales. No tiene previsibilidad a través del ruido

CRECIMIENTO DEL NIÑO SORDOMUDO



CURVAS DE CRECIMIENTO DEL NIÑO Y DEL ADOLESCENTE

Permiten evaluar el ritmo o velocidad de crecimiento y comprobar si éste se realiza de acuerdo con el proceso madurativo.

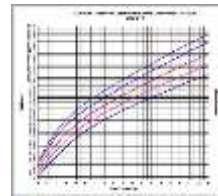

El lenguaje es el medio de acceso humano al mundo. Los lenguajes tienen la virtud de abrirnos formas alternativas de pensar y entender el lugar que habitamos, relacionarnos con él, ampliarlo y modificarlo.

ALFABETO SORDOMUDO



ALFABETO BRAILLE

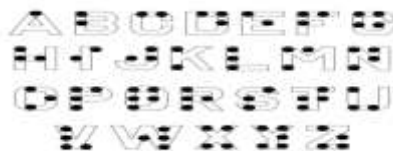

Una mutación genética es cuando ocurre un cambio en uno o más genes. Algunas mutaciones pueden provocar enfermedades o trastornos genéticos

CRECIMIENTO DEL NIÑO CON MUTACIONES

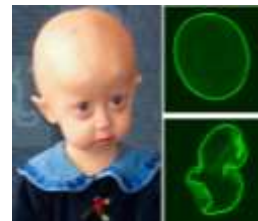

CRECIMIENTO DEL NIÑO CIEGO



Es necesario saber que en los primeros meses de vida, el desarrollo de un niño ciego es similar al de un vidente. A partir del cuarto mes de vida, las diferencias son más evidentes.