

NOMBRE DEL ALUMNO: Israel de Jesús Maldonado Tomas

MATERIA: Epidemiología

NOMBRE DEL TRABAJO: Súper nota unidad 1 y 2

GRADO: 4to Cuatrimestre

GRUPO: A

INTRODUCCION

Como introducción a este tema de epidemiología, les hablaremos sobre nutrición epidemiológica entre otros subtemas de la unidad 1 y 2, este es una breve descripción de lo que se mostrara a continuación en las siguientes diapositivas.

Comencemos.....



El estudio de las enfermedades como fenómenos poblacionales es casi tan antiguo como la escritura, y las primeras descripciones de padecimientos que afectan a poblaciones enteras se refieren a enfermedades de naturaleza infecciosa.



La Iglesia ejecutó durante muchos siglos acciones de control sanitario destinadas a mantener lejos del cuerpo social las enfermedades que viajaban



con los ejércitos y el comercio, y tempranamente aparecieron prácticas sanitarias que basaban su fuerza en los resultados del aislamiento y la cuarentena.

EPIDEMIOLOGIA EN LA SALUD PUBLICA

1.2.1 Plagas, pestes, contagios y epidemias

La larga historia de epidemias infecciosas que azotaron al mundo antiguo y medieval fue determinando una identificación casi natural entre los conceptos de epidemia, infección y contagio hasta que, según Winslow, la aparición de la pandemia de peste bubónica o peste negra que azotó a Europa durante el siglo XIV (de la cual se dice que diariamente morían 10 mil personas), finalmente condujo a la aceptación universal – aunque todavía en el ámbito popular– de la doctrina del contagio.

La aparición de plagas a lo largo de la historia también fue registrada en la mayor parte de los libros sagrados, en especial en la Biblia, el Talmud y el Corán, que adicionalmente contienen las primeras normas para prevenir las enfermedades contagiosas.

Durante el reinado del emperador Justiniano, entre los siglos V y VI d.C., la terrible plaga que azotó al mundo ya recibió el nombre griego de “epidemia”.



Desde mucho antes, empero, el Occidente medieval había llevado a cabo actividades colectivas que podrían calificarse como epidemiológicas en el sentido actual del término.



Prof. C.-E. A. Winslow

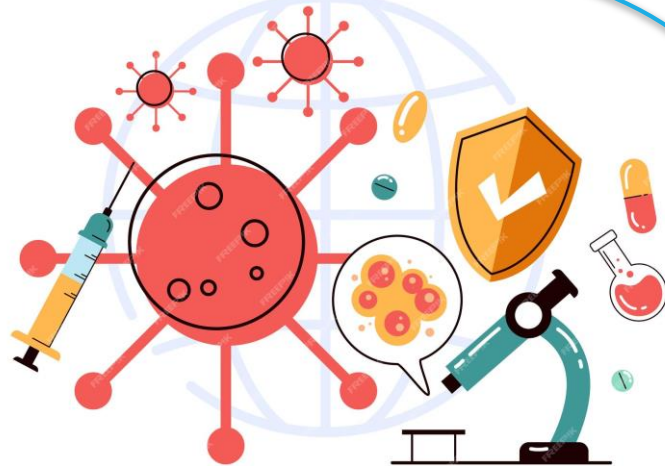

Así como contribuye al estudio de la causalidad, la epidemiología es una de las bases de la salud pública. ¿Por qué? Para ello se hace necesario “entender” el significado de la salud pública. Aceptando lo difícil que es encontrar una definición, se puede afirmar que la que sea, ha de tener como componentes esenciales: comunidad referida como hacia dónde se dirige; bienestar como el objetivo que se busca; Estado por ser el responsable.



Dado que en la epidemiología el elemento esencial de estudio es la población y el ver cómo se comporta en la enfermedad, ofrece con sus análisis importantes aportes para la toma de decisiones, lo que sin duda, hace parte de la salud pública.



1.5.- Aplicación de la epidemiología en la salud pública.



Si bien la epidemiología entra como un componente básico de la salud pública, la política con sus desarrollos (calidades y defectos) forman parte del otro componente fundamental de la salud pública.

Tal vez con otros componentes, pero seguros de que estos términos han de participar en cualquier definición, se deja en la búsqueda de los lectores interesados la definición de la salud pública.



La salud pública está íntimamente relacionada con el desarrollo social. Condiciones económicas (revolución industrial), políticas (revolución francesa), sociales (surgimiento del proletariado) junto con las científicas (aportadas por la epidemiología) se integran en un ente ejecutor y responsable que es el Estado.

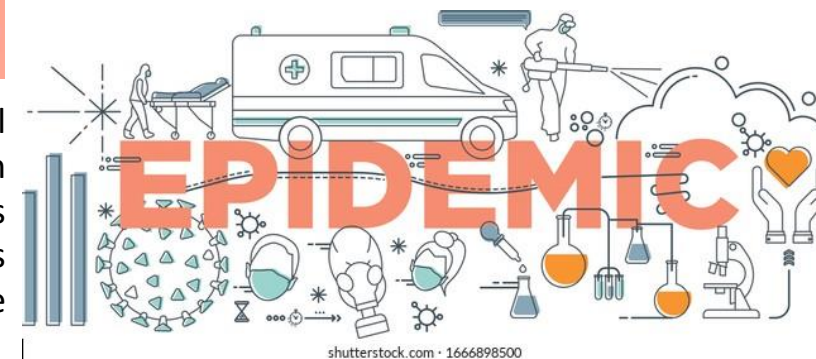

La salud pública es el arte y la ciencia de prevenir la enfermedad, prolongar la vida y promover la salud a través de los esfuerzos organizados de la sociedad. La nutrición es la ciencia que estudia la forma en que el organismo utiliza la energía de los alimentos para mantenerse y crecer, mediante el análisis de los procesos por los cuales ingiere, digiere, absorbe, transporta, utiliza y extrae los nutrientes esenciales para la vida, y su interacción con la salud y la enfermedad.



La salud pública va más allá, considerando factores ambientales, sociales y culturales que afectan a las preferencias alimentarias y los hábitos de vida, como los sistemas de producción de alimentos y fijación del precio de los mismos, el uso de subsidios y tasas, la publicidad alimentaria, el nivel socioeconómico de las familias, el diseño urbanístico .

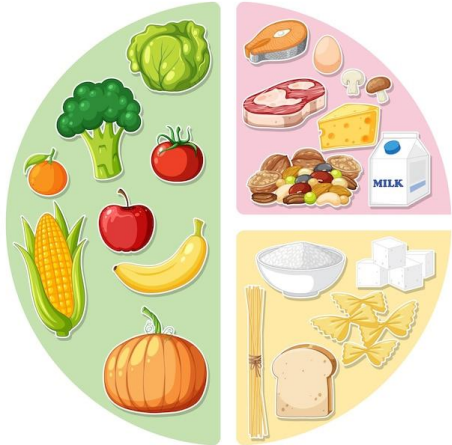

EPIDEMIOLOGIA DE LA NUTRICIÓN.
2.1 - INTRODUCCIÓN A LA EPIDEMIOLOGÍA NUTRICIONAL.



La pandemia de obesidad, una enfermedad estrechamente relacionada con la nutrición, es uno de ejemplos paradigmáticos del carácter multidisciplinar e intersectorial de la salud pública.



Aunque ningún individuo puede ser experto en todas las especialidades relacionadas con la salud pública, el profesional bien formado debe conocer el rol de cada una de esas disciplinas en la formulación de una intervención de salud pública



El abordaje de elementos tan variados requiere del concurso de especialistas en múltiples disciplinas: profesionales sanitarios, abogados, economistas, periodistas, urbanistas, sociólogos, etc.

La nutrición comunitaria es el conjunto de intervenciones nutricionales vinculadas a la salud pública que se aplican en el contexto social y geográfico de una comunidad, al objeto de potenciar y mejorar su estado nutricional.

Nutrición COMUNITARIA



Un enfoque participativo y cinco componentes complementarios: elaboración de una política alimentaria y nutricional, creación de entornos favorables, capacitación de las habilidades individuales, potenciación de la acción comunitaria y reorientación de los servicios de nutrición, alimentación y restauración.



Nutrición comunitaria



FUNCIONES PROPIAS DE LA NUTRICIÓN COMUNITARIA:

- I. Identificar y evaluar los problemas nutricionales de los grupos poblacionales, especialmente los de riesgo.
- II. Asesorar sobre aspectos nutricionales en las políticas de salud pública.
- III. Desarrollar programas de formación e información para profesionales implicados en actividades de nutrición.
- IV. Llevar a cabo programas de educación nutricional y estar presentes en los medios de comunicación social en temas de dieta y salud.
- V. Denunciar la influencia indebida de las industrias alimentarias y de la publicidad en la agenda política.
- vi. Asesorar y colaborar con instituciones que lleven a cabo actividades relacionadas con la alimentación y nutrición.

El objetivo de este capítulo es estudiar la relación entre dieta y salud desde la perspectiva comunitaria y de salud pública, que contempla varios abordajes complementarios (nutricional, alimentario, global)

objetivo establecer recomendaciones nutricionales y guías alimentarias basadas en pruebas científicas sólidas sobre relaciones causales



Podemos considerar la ciencia como la observación y experimentación sistemática para explicar y predecir los fenómenos naturales y sociales con el propósito de establecer, ampliar o confirmar el conocimiento.

La ciencia utiliza observaciones o experimentos para establecer inferencias lógicas, formular y contrastar hipótesis y llegar a conclusiones generalizables, expresadas mediante leyes y principios contrastables.

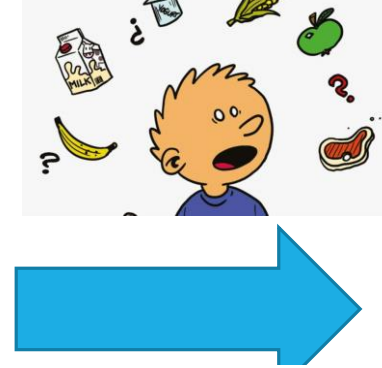

El conocimiento generalizable se obtiene con la investigación, el conjunto de actividades orientadas a desarrollar o contribuir al conocimiento.

ESTUDIOS APLICADOS EN EPIDEMIOLOGÍA NUTRICIONAL.

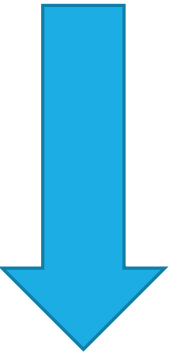

Buena parte del conocimiento científico sobre la nutrición proviene de la investigación epidemiológica, entendida como la investigación científica que se efectúa en poblaciones humanas y en grupos definidos de individuos sobre la frecuencia de aparición, distribución y causas de los fenómenos con relevancia de salud pública, clínica, social o biológica.



Puede efectuarse mediante varios tipos de estudios, que proporcionan informaciones con grados distintos de calidad. La elección del tipo de estudio epidemiológico depende, en primer lugar, de la naturaleza de la pregunta de investigación que se plantee. Problemas de diagnóstico, tratamiento, pronóstico, etiología, efectos adversos, etc., suelen requerir diseños distintos.



Sin embargo, esta clasificación no capta por completo la complejidad de los diseños, pues algunos de los estudios clasificados habitualmente como descriptivos como los estudios ecológicos y transversales, pueden partir de hipótesis causales y convertirse en estudios analíticos.



Los estudios analíticos, a su vez, se dividirían en estudios observacionales (estudios de cohortes y estudios de casos y controles) y en estudios de intervención (experimentales y casi experimentales).

En segundo lugar, la elección del diseño depende de consideraciones prácticas como la disponibilidad de recursos humanos y materiales y de consideraciones éticas no se pueden diseñar experimentos para evaluar si una sustancia es nociva.



Básicamente, hay dos tipos de clasificaciones de estudios epidemiológicos. En primer lugar, está la clasificación basada en el control que tiene el investigador sobre el proceso que se investiga, en si el investigador determina quiénes van a recibir la intervención que se quiere estudiar.



CONCLUSION

En conclusión de estos temas vistos anteriormente, habla sobre la epidemiología nutricional como la global, hay factores que podemos evitar o analizar con estos temas vistos para evitar que se desarrolle este tipos de problemas.



BIBLIOGRAFIA

- ANDERS AHLBOM, FUNDAMENTOS DE EPIDEMIOLOGIA, SIGLO XX EDITORES, 2009.
- RAYMOND S GREENBERG, EPIDEMIOLOGIA MEDICA, EL MANUAL MODERNO, 2012.
- ANDERS AHLBOM, FUNDAMENTOS DE EPIDEMIOLOGIA, SIGLO XX EDITORES, 2012.
- ALVARO MORALES, EPIDEMIOLOGIA CLÍNICA, MAC GRAW HILL 2012.
- HERNÁNDEZ, EPIDEMIOLOGIA Y SALUD PÚBLICA, MAC GRAW HILL 2007.
- MAURICIO HERNÁNDEZ, EPIDEMIOLOGIA, MAC GRAW HILL, 2014.