



Nombre del Alumno: Fátima Guadalupe Aguilar Vázquez

Nombre del tema: Familia Y Clasificación

Parcial: Cuarto

Nombre de la Materia: Salud Publica

Nombre del profesor: Stefany Hernández Cruz

Nombre de la Licenciatura: Nutrición

Cuatrimestre: Séptimo

Fecha Y Lugar: 2/12/2023 Tapachula Chiapas

# FAMILIA Y CLASIFICACION

“Conjunto de personas que conviven bajo el mismo techo. organizadas en roles fijos (Padre, Madre, Hermanos.) Con vínculos consanguíneos o no, con un modo de existencia economico y social comunes, con sentimientos afectivos que los unen y aglutinan”

## Nuclear

Conforma de la madre, el padre y los hijos biológicos



## Monoparental

Conformada por un único adulto y los hijos



## Extensa

Conformada por varios miembros de la familia que conviven bajo el mismo techo

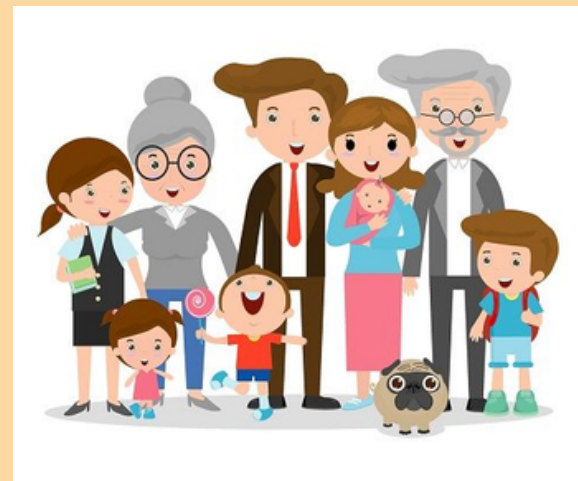

## Homoparental

Conformada por personas del mismo sexo



## Adoptiva

Pareja que acoge uno o varios niños como tutela permanente a través de un proceso de adopción



## Compuesta

Formada por una familia nuclear o familia extensa, con un integrante extra sin relación sanguínea o adoptiva



# **BIBLIOGRAFIA**

**<https://plataformaeducativauds.com.mx/assets/docs/libro/LNU/20ca0f3ea3a104fb8e6ed0c111af40f6-LC-LNU703.pdf>**