



**UNIVERSIDAD DEL SURESTE
CAMPUS TAPACHULA**

ENFERMEDADES GASTROINTESTINALES

CANCER DE ESTOMAGO

DOCENTE: ITALIA FIGUEROA HERNANDEZ

ALUMNO: ANTHONY GONZÁLEZ GORDILLO

CUARTO CUATRIMESTRE

TAPACHULA, CHIAPAS A 16 DE OCTUBRE DEL 2023

INTRODUCCION

EN ESTE TRABAJO DE INVESTIGACION ACERCA DE UNA ENFERMEDAD ALGO COMUN EN EL PAIS PERO QUE NO SE ESCUCHA DEMASIADO ACERCA DE ELLA, ESTAMOS HABLANDO ACERCA DEL CANCER DE ESTOMAGO EL CUAL COBRA MAS DE 65,000 MUERTES POR AÑO EN NUESTRO PAIS.

EL CANCER DE ESTOMAGO, TAMBIEN CONOCIDO COMO CANCER GASTRICO, ES UNA AFECCION EN LA QUE LAS CELULAS MALIGNAS SE FORMAN EN EL REVESTIMIENTO DEL ESTOMAGO.

AUNQUE SU INDICE DE MORTALIDAD HA DISMINUIDO EN LAS ULTIMAS DECADAS, SIGUE SIENDO UNA ENFERMEDAD SIGNIFICATIVA A NIVEL MUNDIAL.

Los cánceres de estómago tienden a desarrollarse lentamente en un período de muchos años. Antes de que se forme un verdadero cáncer, a menudo ocurren cambios precancerosos en el revestimiento interno (mucosa) del estómago. Estos cambios tempranos casi nunca causan síntomas y, por lo tanto, no se detectan.

Los tumores cancerosos que comienzan en diferentes secciones del estómago podrían producir síntomas diferentes y suelen tener consecuencias diferentes. La localización del cáncer también puede afectar las opciones de tratamiento. Por ejemplo, los cánceres que se originan en la unión gastroesofágica son clasificados y tratados de la misma forma que los cánceres de esófago.

Un cáncer que se origina en el cardias del estómago pero que está creciendo hacia la unión gastroesofágica también se clasifica por etapas y se trata como un cáncer de esófago.

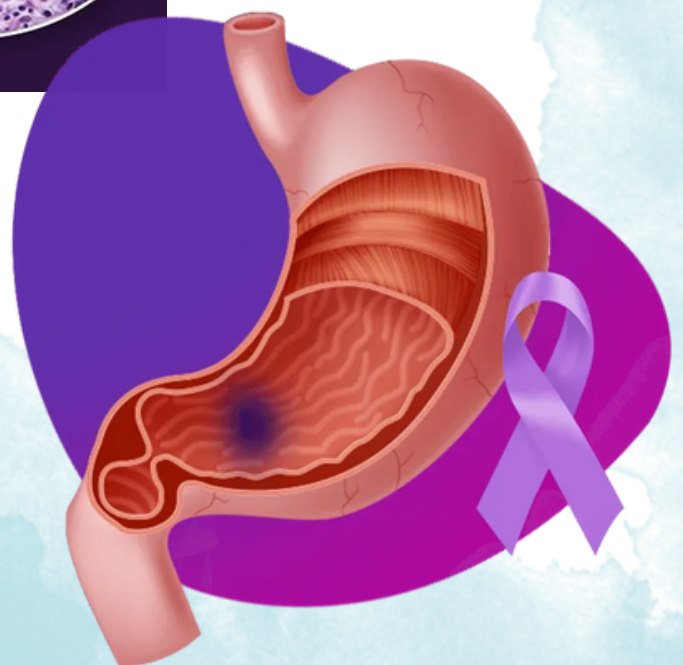

TIPOS DE CANCER DE ESTOMAGO

Adenocarcinoma

La mayoría (aproximadamente entre 90% y 95%) de los cánceres de estómago son adenocarcinomas. Un cáncer de estómago o cáncer gástrico casi siempre es un adenocarcinoma. Estos cánceres se originan en las células que forman la capa más interna del estómago (la mucosa).

Linfoma

Se refiere a los tumores cancerosos del sistema inmunitario que algunas veces se detectan en la pared del estómago. El tratamiento y el pronóstico dependen del tipo de linfoma. Para más información, vea Linfoma no Hodgkin.

Tumores del estroma gastrointestinal (GIST)

Estos tumores poco comunes se originan en formas muy tempranas de células de la pared del estómago llamadas células intersticiales de Cajal. Algunos de estos tumores no son cancerosos (benignos), mientras que otros son cancerosos. Aunque los tumores estromales gastrointestinales se pueden encontrar en cualquier lugar del tracto digestivo, la mayoría se descubre en el estómago.

Tumores carcinoides

Estos tumores se originan de células productoras de hormona del estómago. La mayoría de estos tumores no se propaga a otros órganos.

Otros tipos de cáncer

Otros tipos de cáncer, como el carcinoma de células escamosas, el carcinoma de células pequeñas, y el leiomioma, también pueden originarse en el estómago, aunque estos cánceres ocurren con poca frecuencia.

FACTORES DE RIESGO:

1. Infección por *Helicobacter pylori*: Esta bacteria está asociada con un mayor riesgo.
2. Historial familiar: Antecedentes familiares de cáncer gástrico aumentan la probabilidad.
3. Edad y sexo: El riesgo aumenta con la edad, y los hombres tienen una mayor propensión.
4. Dieta: Consumo de alimentos ahumados, salados y encurtidos puede contribuir.

SÍNTOMAS:

Los síntomas pueden incluir

- dolor abdominal,
- pérdida de peso inexplicada
- náuseas y vómitos
- dificultad para tragar.

En etapas avanzadas

- puede haber sangrado gastrointestinal
- heces negras
- fatiga.

DIAGNOSTICO

1. **Endoscopia:** Permite visualizar el estómago y tomar biopsias.
2. **Pruebas de imagen:** Como la tomografía computarizada (TC)
3. **resonancia magnética (RM)** para evaluar la extensión del cáncer.
4. **Análisis de sangre:** Para buscar marcadores tumorales.

TRATAMIENTO

- **Cirugía:** Extirpación del tumor y, en casos avanzados, puede requerir la eliminación de parte o la totalidad del estómago.
- **Quimioterapia y radioterapia:** Para destruir células cancerosas y prevenir la propagación.

PREVENCIÓN:

Dieta saludable: Consumir una dieta rica en frutas y verduras puede ayudar a reducir el riesgo.

Evitar factores de riesgo: Como el tabaco y ciertos alimentos procesados.
Tratamiento de la infección por *H. pylori*: Si está presente.

Revisiones médicas regulares: Especialmente para personas con factores de riesgo.

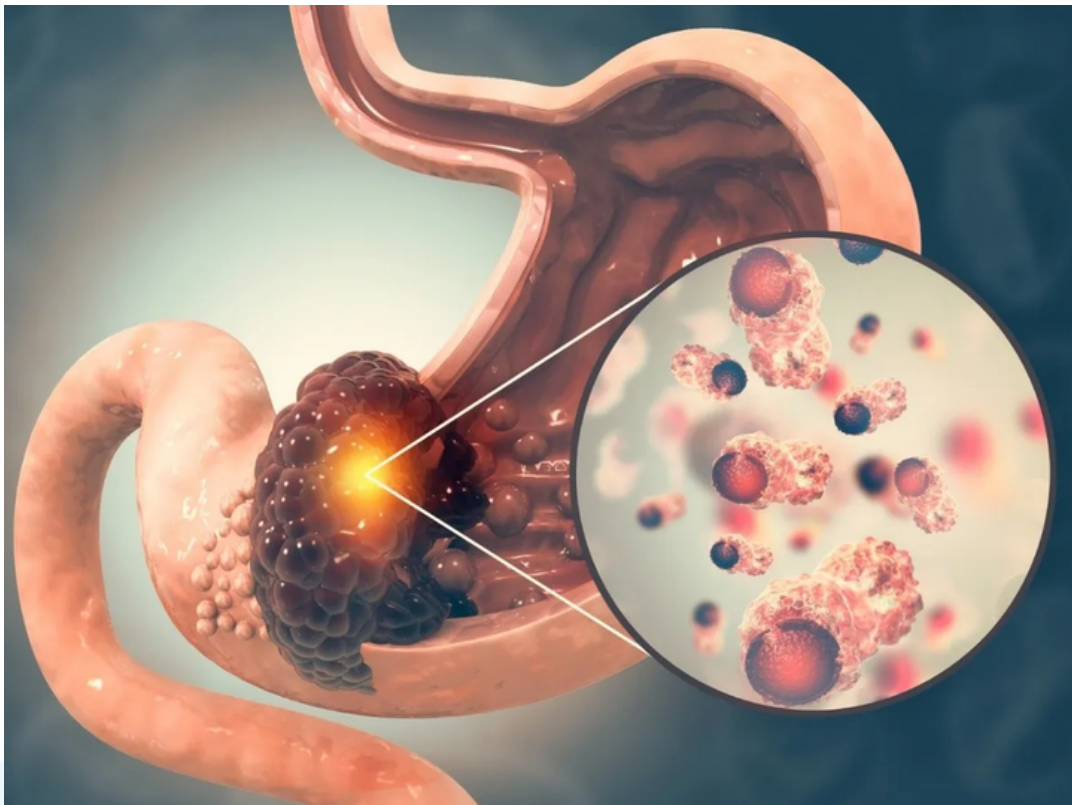

CONCLUSION

EN CONCLUSIÓN, EL CÁNCER DE ESTÓMAGO ES UNA ENFERMEDAD GRAVE QUE SE DESARROLLA CUANDO LAS CÉLULAS CANCEROSAS CRECEN EN LAS CAPAS DEL REVESTIMIENTO DEL ESTÓMAGO. ESTA ENFERMEDAD PUEDE ESTAR RELACIONADA CON DIVERSOS FACTORES DE RIESGO, COMO LA INFECCIÓN POR HELICOBACTER PYLORI, LA EDAD, EL GÉNERO, LA DIETA, EL TABAQUISMO, ANTECEDENTES FAMILIARES Y FACTORES GENÉTICOS.

DEBEMOS TAMBIEN TENER EN CUENTA LOS SINTOMAS QUE SE NOS PUEDEN PRESENTAR EN ALGUN MOMENTO DE NUESTRA VIDA COTIDIANA, YA QUE SI NO REACCIONAMOS DE MANERA RAPIDA, EL CANCER PUEDE AVANZAR A PASOS AGIGANTADOS Y EN LA ZONA QUE AFECTA ESTE CANCER ES DE SUMA IMPORTANCIA TRATARLO.

WEBGRAFIA

- American Cancer Society. Cancer Facts & Figures 2017. Atlanta, Ga: American Cancer Society; 2017.
- American Joint Committee on Cancer. Stomach Cancer. In: AJCC Cancer Staging Manual. 8th ed. New York, NY: Springer; 2017:203-220.
- Avital I, Stojadinovic A, Pisters PWT, Kelsen DP, Willett CG. Cancer of the stomach, In: DeVita VT, Lawrence TS, Rosenberg SA, eds. DeVita, Hellman, and Rosenberg's Cancer: Principles and Practice of Oncology. 10th ed. Philadelphia, Pa: Lippincott Williams & Wilkins; 2015