



**Mi Universidad**

**Mapa Mental**

**NOMBRE DEL ALUMNO:** Alejandra Borrallas Torres

**TEMA:** Núcleo

**PARCIAL:** 1er. parcial

**MATERIA:** Fisiopatología

**NOMBRE DEL PROFESOR:** Ernesto Trujillo López

**LICENCIATURA:** Lic. En Enfermería

**CUATRIMESTRE:** 4 cuatrimestre

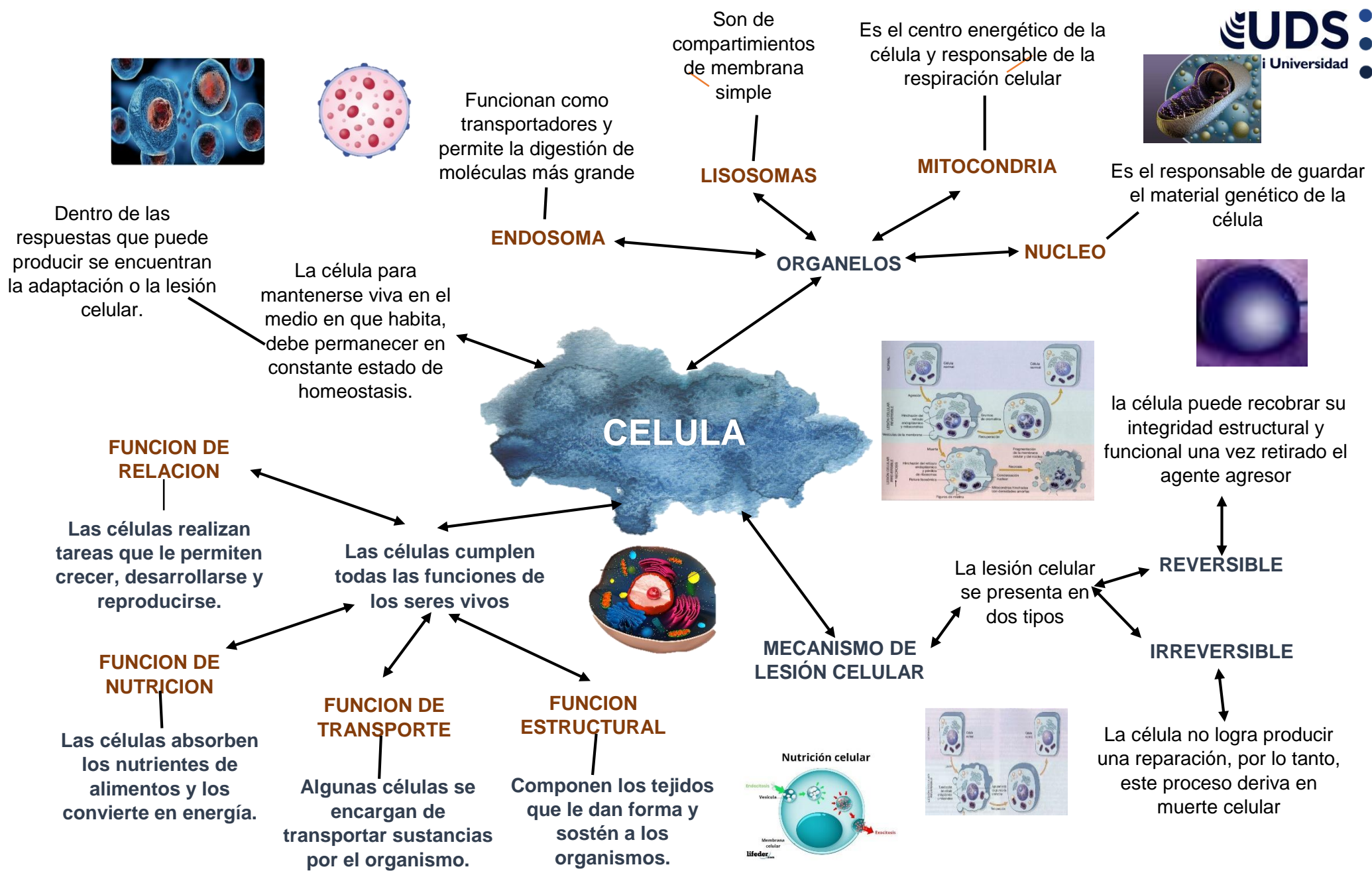

## CONCLUSION

La Célula es el organismo más importante ya que conforma el organismo de los seres vivos a través del estudio de las partes podemos comprender el estudio de funcionamiento que tiene la célula, ya que cada célula tiene su propio núcleo y lo que le rodea ya sea la Célula Eucariota, Célula Procariota, Célula Animal y la Célula Vegetal la forma de nutrirse por medio de los fagocitos a través de la membrana y su reproducción.

Lo que aprendí es que la célula es muy importante porque transforma las sustancias en energía y proteínas ya que la célula utiliza la glucosa para poder sintetizar una molécula para que nuestro organismo tenga energía