



SUPER NOTA

NOMBRE: AILYN GUADALUPE SANTOS GOMEZ

PARCIA: 1ER.

MATERIA: ENFERMERIA CLINICA

TEMA: CONSTRUCCION ARQUITECTONICA DE HOSPITALES

NOMBRE DEL PROFESOR: SELENE RAMIREZ REYES

LICENCIATURA: ENFERMERIA

CUATRIMESTRE: 4TO,

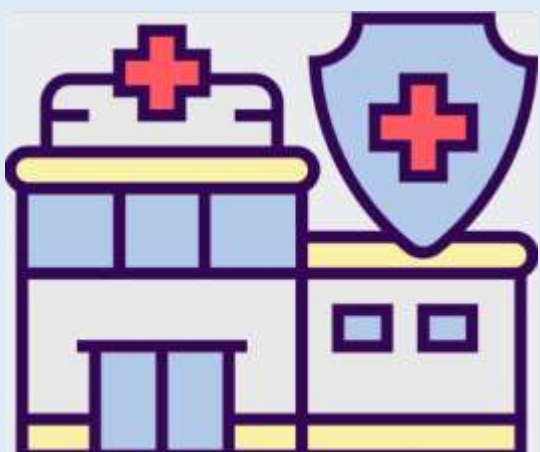

CONSTRUCCION ARQUITECTONICA DE HOSPITALES



IMPORTANCIA:

El diseño que se fundamenta en la evidencia logra hacer que los hospitales sean más seguros y menos estresantes.

TIPOS DE HOSPITALES SEGÚN EL MIDAS:

- Casa de salud
- Centros de salud
- Centros de salud que tienen servicios ampliados
- Hospitales comunitarios
- Unidades con especialidades medicas
- Hospitales generales
- Hospitales con alta especialidad



HOSPITALES EN VERTICAL:

Mantienen el módulo del pabellón de enfermería como elemento generador. Durante muchos años, el crecimiento vertical se limitó a superponer pabellones autónomos, por lo que cada planta funcionaba de manera independiente al resto, dando lugar a un conjunto de clínicas superpuestas.

HOSPITAL HORIZONTAL:

Un hospital horizontal es un tipo de hospital que se caracteriza por tener una estructura horizontal de dos niveles, lo que permite una fácil accesibilidad en distintos puntos de su perímetro.



HOSPITAL EN H



HOSPITALES EN U



[Importancia del diseño y arquitectura hospitalaria \(seisamed.com\)](https://seisamed.com)

[Arquitectura hospitalaria: Tipos de Hospitales | Infraestructura Médica \(infraestructuramedica.mx\)](https://infraestructuramedica.mx)

[El hospital vertical | Hospitecnia](#)

[Tipos de Hospitales en México - Clasificación, Estructura y Niveles \(ahorraseguros.mx\)](#)