



# **Mi Universidad**

***Nombre de la alumna: Maria Guadalupe Perez Diaz***

***Nombre del tema: Integridad de la piel y factores que la regulan.***

***Parcial: 4***

***Nombre de la materia: Enfermería Clínica***

***Nombre del profesor: Selene Ramírez Reyes***

***Nombre de la licenciatura: enfermería***

***Cuatrimestre: 4°***

# Integridad de la piel

La piel es un órgano indispensable para la vida de los seres humanos y los animales.  
(órgano más grande del cuerpo)

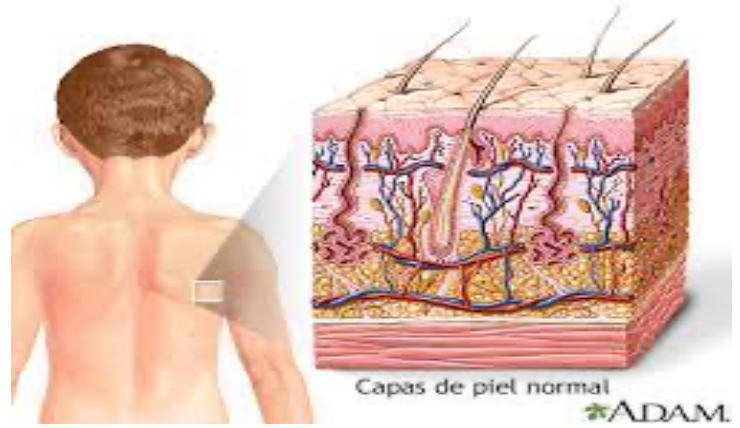

Está constituida por tres capas superpuestas, que vistas desde la capa más superficial a la más profunda son:

**Epidermis:** Su función principal es crear una barrera contra el ambiente externo.  
**Dermis:** Estos permiten que el cuerpo reciba estimulaciones del mundo exterior y reaccione ante el dolor, la presión y la temperatura.  
**Hipodermis:** Sus principales composiciones son las células adiposas, fibras esenciales y vasos sanguíneos.

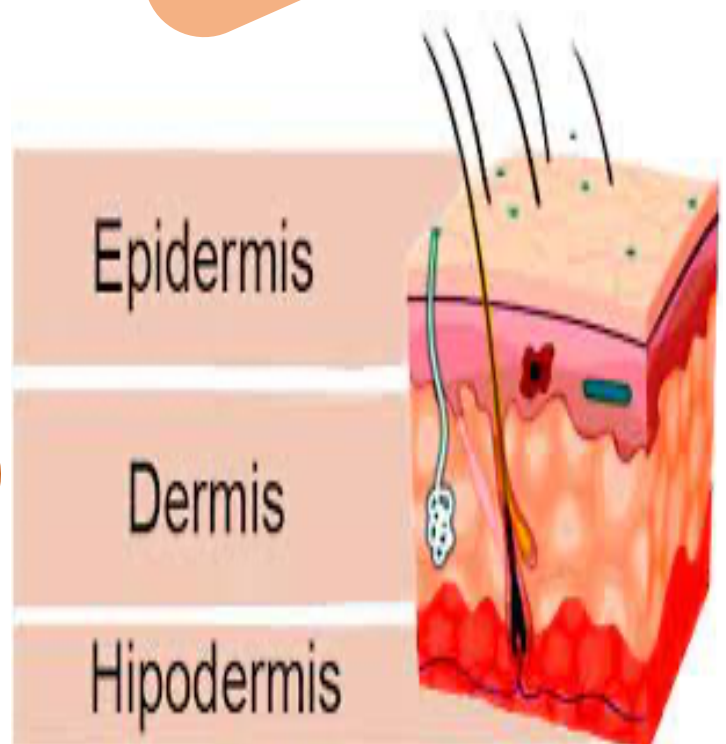

# Factores que afectan la integridad de la piel

Personas con edades extremas.

Por ello, se considera población de riesgo de padecer deterioro de la integridad cutánea:

Personas en unidades de cuidados intensivos.

Personas en residencia de larga estancia.

Persona en residencia de cuidados paliativos.

Se incorporan ciertas condiciones asociadas a la actividad asistencial y al trabajo en equipo, que hay que tener en cuenta para diagnosticar un Deterioro de la Integridad Cutánea, estas son:

Diabetes mellitus.

Pigmentación alterada.

Anemia.

Enfermedad cardiovascular.

Cambios hormonales.

Inmunodeficiencia.

Deterioro de metabolismo.

Infecciones.

Neuropatía periférica.

