

UNIVERSIDAD DEL SURESTE



Alumna: **PRISCILA A. MUÑOZ DE LEON**
Licenciatura: **MEDICINA VETERINARIA**
Materia: **ZOOTECNIA DE CONEJOS**
Actividad: **SUPERNOTA**



 UDS Mi Universidad

 @UDS_universidad

www.uds.mx

Mi Universidad

Tel. 01 800 837 86 68

LA REPRODUCCION DEL CONEJO

LA HEMBRA CONEJA

CICLO ESTRAL

Tiene una duracion de 17 a 18 días y tiene fases que se alternan como la fase de maduración y recesión folicular.

La etapa del celo dura entre 12 a 13 días.

Su ovulacion no es espontánea.

La ovulacion ocurrira pasadas las 10 hrs despues del coito.

Los organos reproductivos de la hembra consisten en: Ovarios, oviductos, utero, vulva y vagina.



TIPOS DE CICLO

Precoz: 1 a 4 dias despues del parto.
Normal: La monta ocurre de 7 a 14 dias despues del parto.
Tardio: La monta ocurre despues de los 14 días.



El ciclo normal es el preferido a utilizar por los cunicultores con monta a los 11 días.

Debido al tipo de ovulacion el ciclo de la hembra no tiene una duracion precisa.

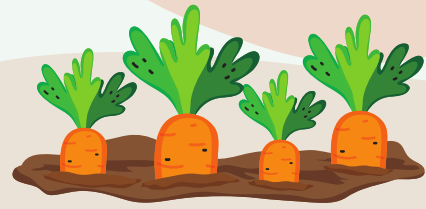

APAREAMIENTO

Cuando la vulva es roja y brillante significa que la hembra esta en estro; acepta la monta.

Cuando la vulva es morada o violeta significa que su celo esta terminando aunque puede significar que acepte al macho no precisamente quedara preñada.

Una vulva rosada tiene un porcentaje de 20 a 30% de aceptar la monta.

Una vulva de color blanco no aceptara al macho.

MADUREZ SEXUAL.

La madurez sexual y fisica de la coneja hembra y del macho es definida por el alcance del 80 a 85% de el peso que alcanzara llegada a la adultez.

La edad de la madurez sexual varia de la raza y tamaño del ejemplar.



EL COITO

El coito es el primer paso para la fecundación. Consiste en que la coneja hembra se tumba boca abajo. El conejo macho introduce su pene en la cavidad vagina mediante la vulva dentro de la coneja.



El conejo macho realiza un movimiento que consta de 13 movimientos pélvicos rítmicos durante unos segundos para llegar finalmente a la eyaculación.



LA FECUNDACION

Una vez concretada la copula y la eyaculación; se desencadena toda la cadena hormonal que origina la ovulación y finalmente nos lleva a la fecundación.

Este proceso se llevara a cabo al día 7 en el cual los embriones se implantaran en la placenta iniciando el proceso de gestación.



LA GESTACION

La gestacion de la coneja tiene una duracion de 31 dias aproximado.

La forma mas sencilla de identificar la gestacion es mediante la palpación o a traves de los diferentes signos como:

- Mamas hinchadas
- Inquietud
- Alto consumo de agua y comida
- Construccion del nido.



PARTO

El parto de la coneja tiene una duracion aproximada de media hora; dependiendo la camada.

El numero de gazapos por camada puede ser hasta maximo de 20 gazapos dependiendo la raza.

Suele darse sin complicaciones teniendo como preferencia en la madrugada o al anochecer sobretodo buscando la tranquilidad del animal y disminuir el acecho de otros depredadores.



Bibliografía:

<https://melder.com.mx/reproduccion-y-gestacion-de-los-conejos/#:~:text=El%20periodo%20de%20reproducción%20de,desarrollado%20adecuadamente%20en%20su%20vientre.>

<https://www.expertoanimal.com/como-se-reproducen-los-conejos-24144.html>

https://bibliotecavirtual.dgb.umich.mx/images/libros/manual_de_manejo_reproductivo_en_una_granja_de_conejos.pdf