

# UNIVERSIDAD DEL SURESTE

---

Alumna: **Priscila A Muñoz de Leon**  
Licenciatura: **Medicina Veterinaria**  
Materia: **Control de Calidad**  
Actividad: **SuperNota**

 UDS Mi Universidad

 @UDS\_universidad

[www.uds.mx](http://www.uds.mx)

Mi Universidad

Tel. 01 800 837 86 68

# TUBERCULOSIS BOVINA

## NOM-031-ZOO-1995

### ¡ENFERMEDAD ZONOTICA!

“Enfermedad infecto-contagiosa, de curso crónico y progresivo, causada por el M. bovis, que afecta a los animales y al hombre, por lo que se considera zoonosis.”

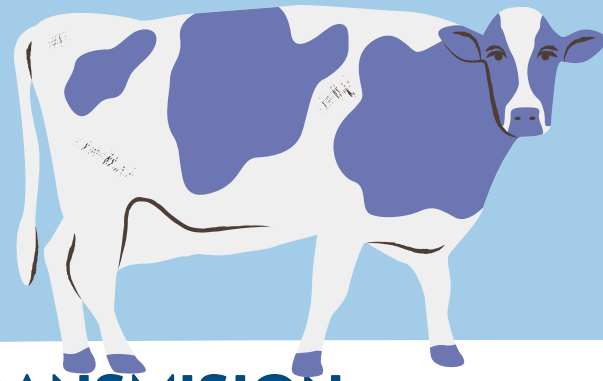

### TRANSMISION

Se transmite por la inhalación de aerosoles de animales infectados, existe la transmisión vía oral cuando los becerros lactantes o los humanos ingieren leche cruda o sus derivados provenientes de un animal infectado, así como al ingerir secreciones como saliva de comederos y bebederos.



### SIGNOS

- Debilidad progresiva
- Perdida de apetito
- Perdida de Peso
- Diarrea
- Tos
- Aumento de los ganglios

Se caracteriza por la formación de granulomas o tuberculos en el pulmon ocasionados por Mycobacterium bovis.

### EN MEXICO

La norma NOM-0031-ZOO-19995 es de observancia obligatoria y tiene por objeto regular y establecer procedimientos para control y erradicacion de la tuberculosis.



### DIAGNOSTICO

- Aquellas autorizadas por la Secretaría de Agricultura Ganadería y Desarrollo Rural para la Campaña y que son:
  - Prueba tuberculina caudal
  - Cervical comparativa
  - Prueba cervical simple



### CAMPAÑAS

- Las campañas para erradicación de la tuberculosis contempla las siguientes fases de operación:
  - a) Control
  - b) Erradicación
  - c) Libre

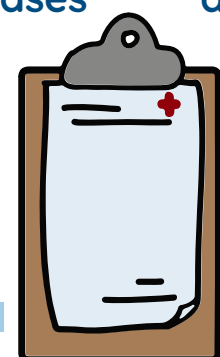

### CONSTATAACION

Médicos Veterinarios aprobados u oficiales efectúaran pruebas a los animales y entregaran los resultados obtenidos en el dictamen de prueba oficial al supervisor distrital, si todas estas pruebas son superadas negativas de forma constante en un lapso determinado de tiempo se asignara una constancia de hato libre.