

UNIVERSIDAD DEL SURESTE

NOMBRE DEL ALUMNO : BRENDA VIRIDIANA ROJAS VAZQUEZ

NOMBRE DEL TEMA: CUADRÓ SINÓPTICO

PARCIAL: SEGUNDO PARCIAL

NOMBRE DE LA MATERIA: CONTROL DE CALIDAD

NOMBRE DEL PROFESOR : MAESTRA MARIA DE LOURDES DOMÍNGUEZ

LICENCIATURA: MEDICINA VETERINARIA Y ZOOTECNIA

CUATRIMESTRE: 7° CUATRIMESTRE

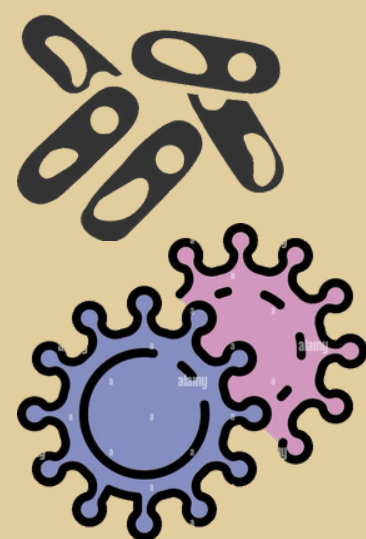
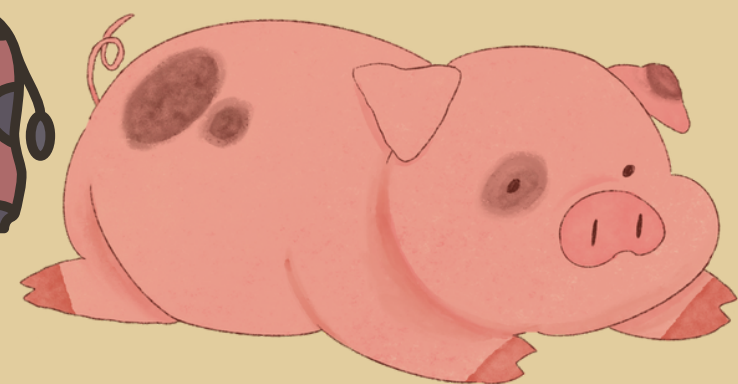
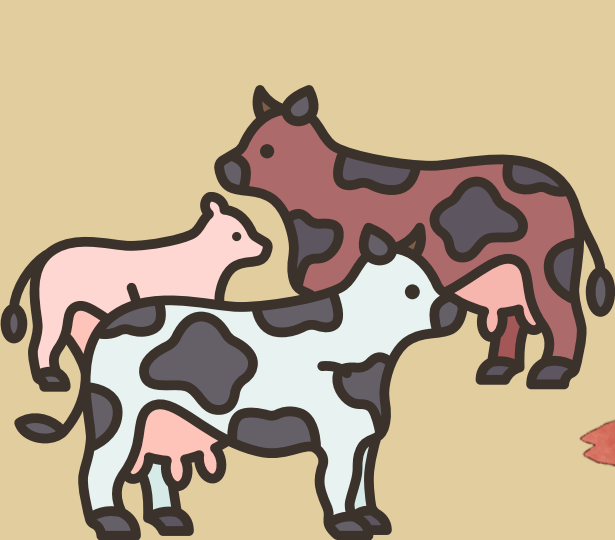

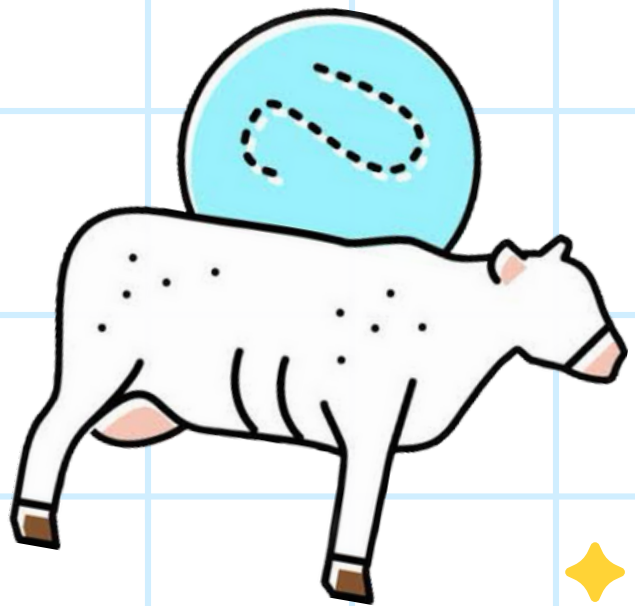

NOM-041-ZOO-1995

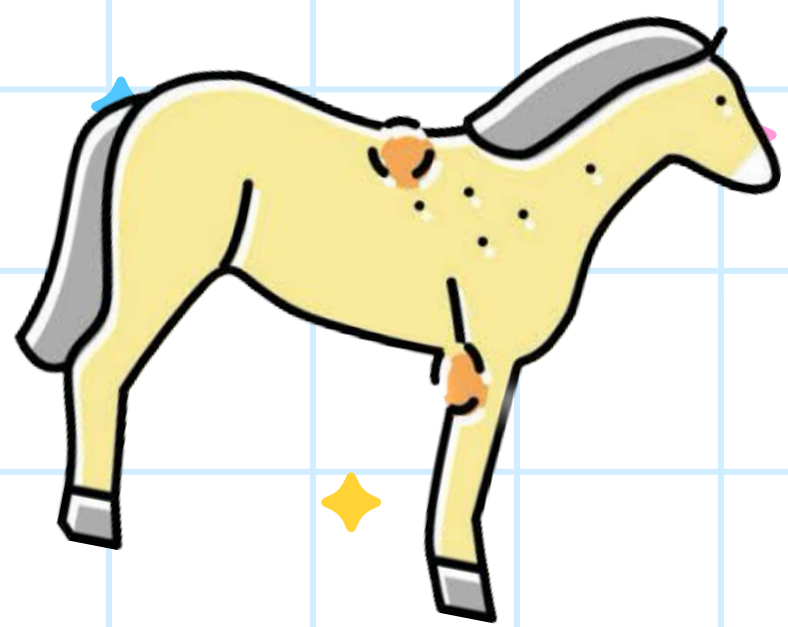

BRUCELOSIS

También conocida como enfermedad de Bang, fiebre ondulante y aborto contagioso; causada por bacterias del género Brucella; provoca el aborto, disminución de la producción láctea e infertilidad de las especies susceptibles.

IMÁGEN

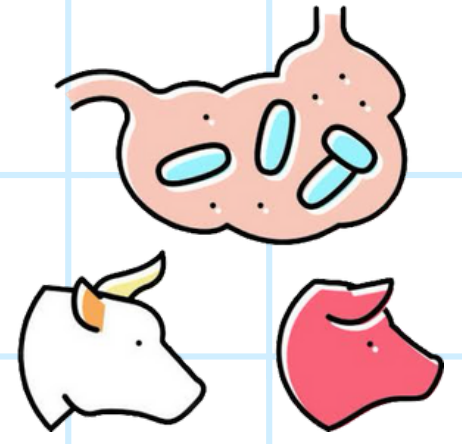

ESPECIES SUSCEPTIBLES

Bovinos, caprinos, ovinos, porcinos, equinos, caninos, algunas especies de mamíferos silvestres y el hombre

IMAGEN

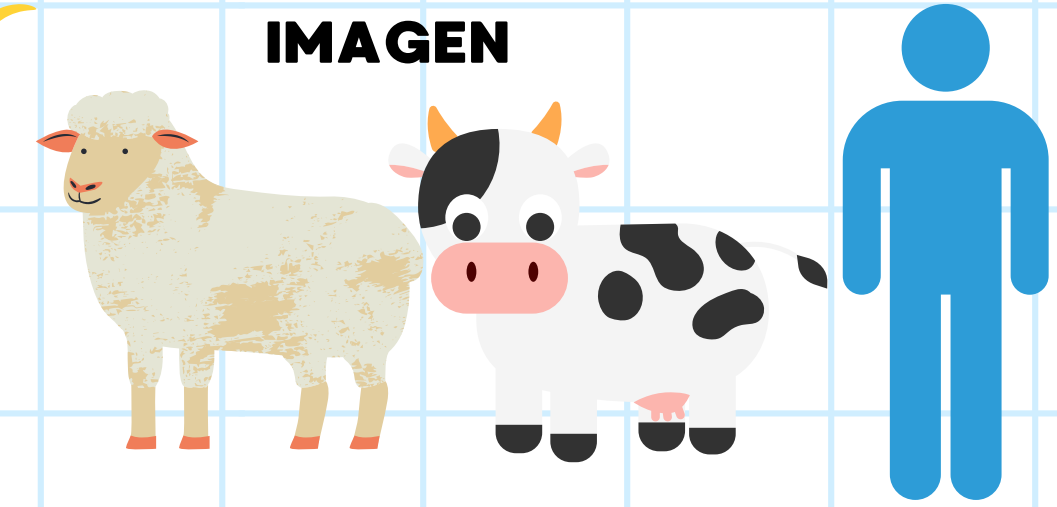

PRUEBAS DIAGNÓSTICAS

- Prueba en tarjeta.
- Prueba de rivanol.
- Prueba de fijación del complemento.
- Prueba de anillo en leche.

IMAGEN



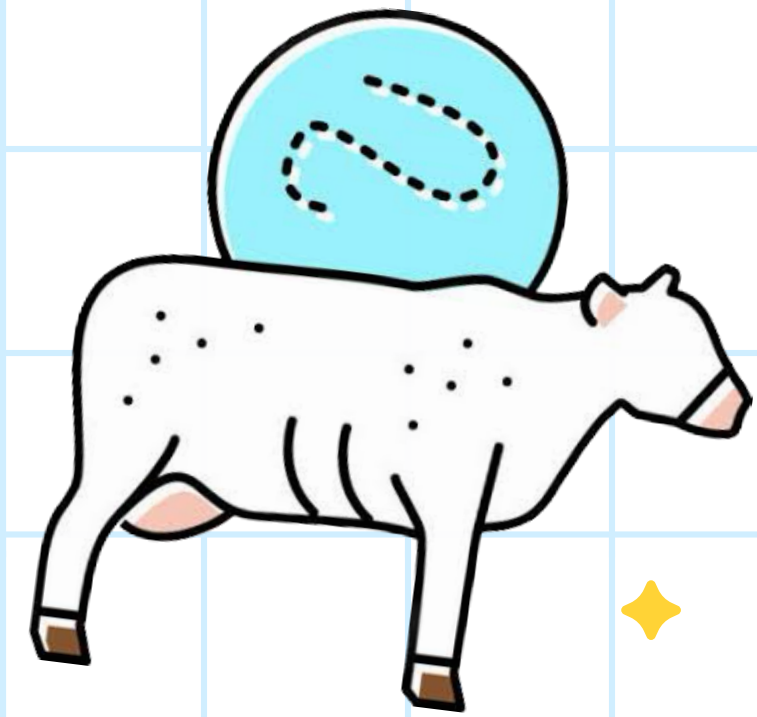

NOM-041-ZOO-1995

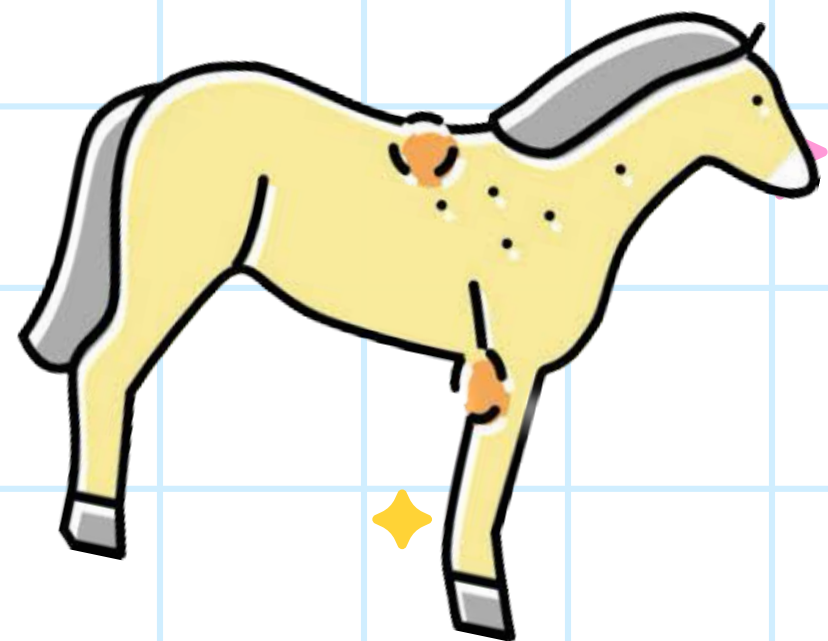

CLASIFICACIÓN INTERNACIONAL DE ENFERMEDADES DE LA ORGANIZACIÓN MUNDIAL DE LA SALUD,

- a) 0.23 Brucella
- b) 0.23.0 Brucella melitensis
- c) 0.23.1 Brucella abortus
- d) 0.23.2 Brucella suis
- e) 0.23.3 Brucella canis
- f) 0.23.4 Brucella ovis (otras Brucelas)

IMÁGEN

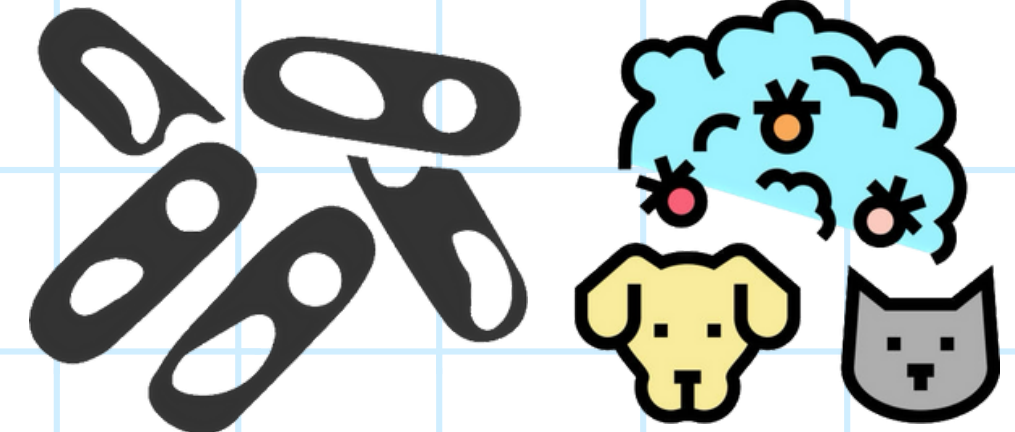

FASES DE LA CAMPAÑA

Se reconocen las fases en control, erradicación y libre de brucelosis

IMAGEN

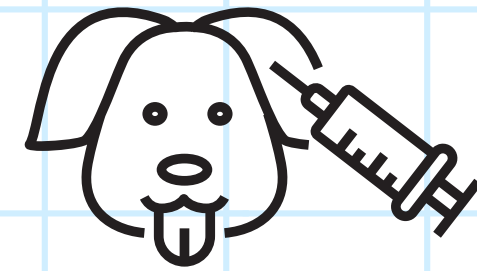

VACUNAS

En la campaña se deben utilizar vacunas vivas, atenuadas y liofilizadas, para prevenir la brucelosis en bovinos, caprinos y ovinos.

IMAGEN

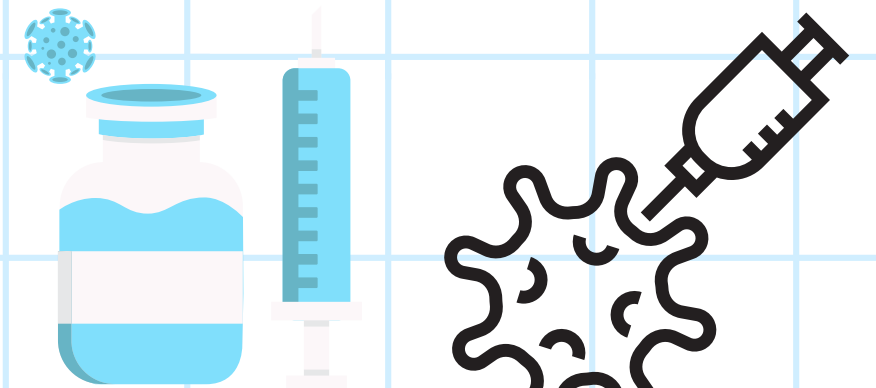

BIBLIOGRAFIA

**ANTOLOGIA DE LA MATERIA
CANVA**