



NOMBRE DE LA ALUMNA: Viviana guadalupe cruz Hernández

PARCIAL: segundo

NOMBRE DE LA MATERIA: control total de calidad

NOMBRE DEL PROFESOR: María de Lourdes Domínguez Figueroa

NOMBRE DE LA LICENCIATURA: Medicina veterinaria y zootecnia

CUATRIMESTRE: 7mo

NOM-041-ZOO-1995. CAMPAÑA .NACIONAL CONTRA BRUCELOSIS EN LOS ANIMALES

etiología

bacteria del genero brucella

BACTERIA
EXCLUSIVA EN
MACHO

brucela ovis

ESPECIES LISAS

especie de brucella s.p. que forman colonias lisas y que son B. abortus, melitensis y suis.

ESPECIES RUGOSAS

especie de brucella s.p. que forman colonias rugosas y que son B. ovis y canis

PRUEBAS
DIAGNOSTICAS

- prueba en tarjeta
- prueba rivanol
- prueba de fijación de complemento
- prueba de anillo de leche

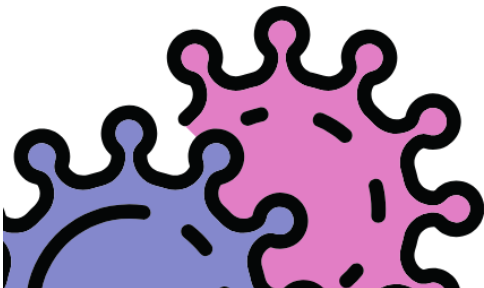

NOM-041-ZOO-1995 . CAMPAÑA NACIONAL CONTRA BRUCELOSIS EN LOS ANIMALES

fases de la
campaña

control, erradicación y libre de
brucelosis

PARA PRUEBA DE
RIVANOL SE
REALIZA CON

- suero no hemolizado, positivo a la prueba tarjeta
- con antígeno autorizado por la secretaria y con reactivo de rivanol

LOS RESULTADOS
DE LA PRUEBA
RIVANOL SON:

suero positivo y suero negativo

PRUEBA CON LA QUE SE
DIAGNOSTICA B. OVIS

- prueba inmunodifusión doble en gel
- muestra de suero sanguíneo no hemolizado de ovinos

TIPOS DE VACUNA
QUE UTILIZA LA
CAMPAÑA

- vacuna cepa 19 dosis clásica
- vacuna sepa 19 dosis reducida



Bibliografía:

[DOF - Diario Oficial de la Federación](#)