

UNIVERSIDAD DEL SURESTE CAMPUS TAPACHULA

NOMBRE DE LA ALUMNA: Fátima Guadalupe López Morales

NOMBRE DEL TEMA: Estrosis

PARCIAL: Segundo Parcial

NOMBRE DE LA MATERIA: Zootecnia De Ovinos Y Caprinos

NOMBRE DEL PROFESOR: Sergio Chong Velázquez

NOMBRE DE LA LICENCIATURA: Medicina Veterinaria Y Zootecnia

CUATRIMESTRE: 7º Cuatrimestre

LUGAR Y FECHA ELABORACION:
Tapachula Chiapas ,13 De Octubre De 2023



ESTROSIS

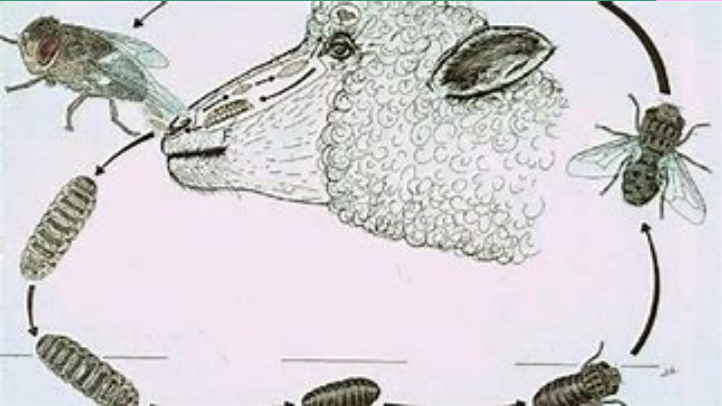

QUE ES?

La estrosis es una enfermedad entomótica que se presenta en las ovejas como resultado de la infección con las larvas de un tábano de las ovejas.

PARÁSITOS INFECTAN LA NASOFARINGE DE UN ANIMAL:

viven en los senos frontales, maxilares, cavidades corneales, huesos etmoidales, en casos severos, el cerebro está involucrado en el proceso.

ETIOLOGÍA:

OESTRUS OVIS



LARVA 1

Las larvas 1 (L1) miden entre 1 y 3 mm, son vermiformes y de color blanco o ligeramente amarillento y poseen un par de ganchos bucales quitinosos.

LARVA 2 Y 3

Las larvas 2 (L2) miden entre 2 y 12 mm y son de color blanco. Las Larvas 3 (L3) miden entre 20-28 mm, e inicialmente son de color blanco y se oscurecen según maduran (entre 3,5 y 10 meses).

SÍNTOMAS

- ansiedad severa del animal;
- una gran cantidad de secreción nasal, que tiene impurezas purulentas o sanguíneas;
- dificultad para respirar debido al estrechamiento de las fosas nasales
- falta de coordinación
- fiebre;
- letargo y pérdida de apetito.

TRATAMIENTO

- closantel
- rafoxanide
- doramectina

DIAGNÓSTICO

Se realiza un estudio de Estrosis a partir de una valoración visual del estado de las ovejas

PREVENCIÓN

El lugar donde se mantienen los animales deberá limpiarse diariamente de heces y basuras diversas, las cuales serán desinfectadas y destruidas fuera de la granja.

BIBLIOGRAFIA

Antología De La Materia