

UNIVERSIDAD DEL SURESTE CAMPUS TAPACHULA

NOMBRE DE LA ALUMNA: Fátima Guadalupe López Morales

NOMBRE DEL TEMA: LAMINITIS Y PEDILUVIO

PARCIAL: Cuarto Parcial

NOMBRE DE LA MATERIA: Zootecnia De Ovinos Y Caprinos

NOMBRE DEL PROFESOR: Sergio Chong Velázquez

NOMBRE DE LA LICENCIATURA: Medicina Veterinaria Y Zootecnia

CUATRIMESTRE: 7° Cuatrimestre

LUGAR Y FECHA ELABORACION:  
Tapachula Chiapas , 02 De Diciembre De 2023

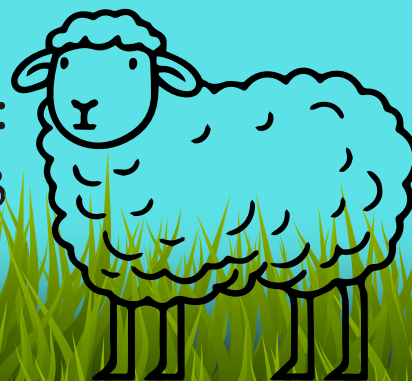

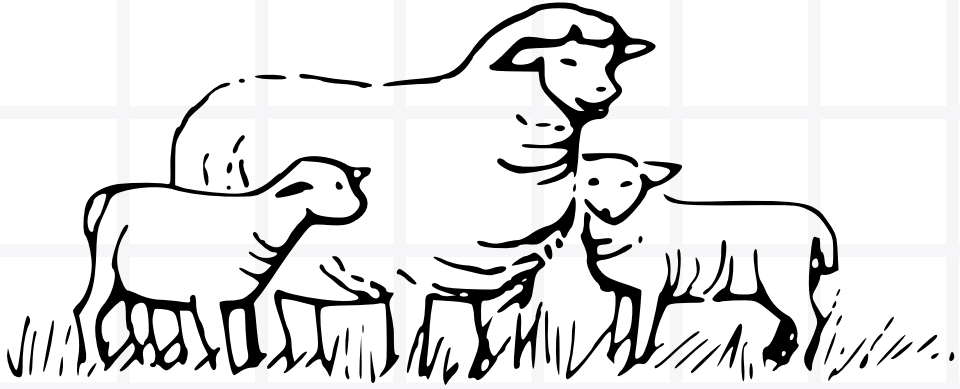

# LAMINITIS y PEDILUVIO

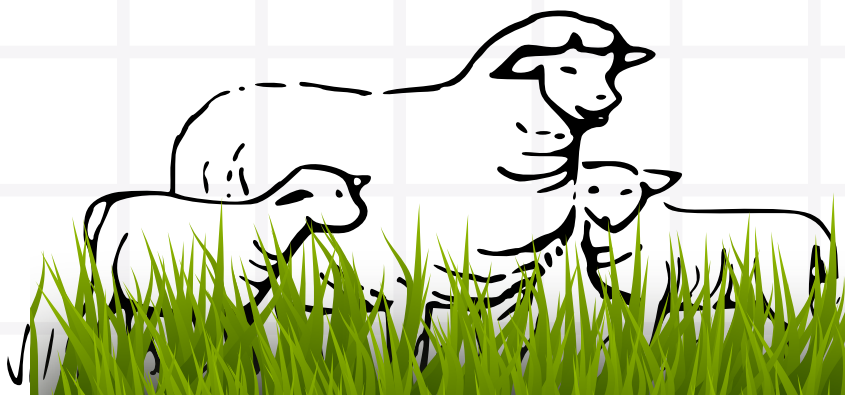

## QUE ES

Enfermedad se presenta en las ovejas en forma estacional, en época de lluvias o en zonas del país húmedas (trópico húmedo), o cuando pastorean en terrenos bajos que conservan humedad en el suelo, o se ven forzadas a permanecer en corrales mal drenados con suelo lodoso.

La pododermatitis en ovinos es una enfermedad producida por la asociación de factores del ecosistema, el clima y dos bacterias: *Dichelobacter nodosus* y *Bacteroides necrophorus*, aunque en algunos casos pueden asociarse más bacterias en forma inespecífica.

## Como detectar

El dolor, se comprime manualmente el dedo y el animal retira la pata manifestando el dolor. Se revisa la suela del o los dedos afectados, frecuentemente está "abombada" y blanda, fluctuante a la palpación

## Tratamiento

En Ovinos inicia por debridar la lesión cuando a la palpación se siente la suela o la uña fluctuante, esta maniobra permite la salida del pus, pero más importante, asegura la oxigenación de los tejidos afectados.

Se limpia la lesión con cualquier producto antiséptico, excepto agua oxigenada y se aplican tratamientos locales con suspensiones o pomadas con antibióticos.

Es conveniente aplicar antibióticos por vía parenteral a los animales enfermos y arreglarles las pezuñas, recortarlas y pulirlas. De la misma manera se debe realizar, a la brevedad, el recorte y arreglo de pezuñas, desbaste, de todo el rebaño.

## QUE ES

El pediluvio es una estrategia de prevención y tratamiento de la enfermedad, que debe construirse en un lugar de paso obligado de los animales, usualmente a la entrada de los corrales, con puertas que permitan el paso directo a corrales en época seca o el paso obligado por el pediluvio en épocas de presentación de gabarro.

## COMO SE TRATA

Una pileta de 40 cm de ancho, tres metros de largo y 10 cm de profundidad en la que se coloca agua medicada para mojarse los pies, de preferencia con techo, para evitar que la solución de tratamiento del pediluvio se evapore, o se diluya por la lluvia.

## SIGNOS CLINICOS

La enfermedad es que los animales cojean y al examen hay dolor y calor, comúnmente al inicio de la estación de lluvias; es imprescindible revisar con cuidado a estos animales que alertan sobre el inicio de la enfermedad. salida del pediluvio es necesario contar con un área de piso firme donde los animales permanezcan por media hora para escurrirse y secarse antes de pasar a los corrales.





# **BIBLIOGRAFIA**

**.<https://zoovetesmipasion.com/ovinos/enfermedades-ovinas/pododermatitis-en-ovinos>**

