Actividad 4

NOMBRE DEL ALUMNO: Kenny Janeth Hernández morales

TEMA: leucemia y sida

PARCIAL: 4

MATERIA: enfermería clínica I

NOMBRE DEL PROFESOR: Rebeca Marili Vázquez Escobar

LICENCIATURA: Enfermería

LEUCEMIAS

Es el término general que se usa para referirse a algunos tipos distintos de cáncer de la sangre

Cuatro tipos principales de leucemia

Leucemia linfoblástica

Leucemia mieloide

Leucemia linfocítica crónica

Leucemia mieloide

Los pacientes son afectados y tratados de forma diferente para cada tipo de leucemia.

La célula sufre un cambio y se vuelve un tipo de célula de leucemia

CLASIFICACIÓN

Clasifican la leucemia en función de la velocidad de evolución

Y

De los tipos de células involucrados.

Leucemia aguda

Las células sanguíneas anormales

Son

Células sanguíneas inmaduras

No pueden cumplir sus funciones normales

Se multiplican rápido

Por lo tanto, la enfermedad empeora con rapidez

Exige un tratamiento oportuno y agresivo.

Leucemia crónica

Algunas producen demasiadas células

Y otras, muy pocas

Comprende células sanguíneas más maduras

Se replican y acumulan muy lentamente

Leucemia linfocítica

a afecta las células linfoides

El tejido linfático forma el sistema inmunitario.

Leucemia mielógena

Afecta las células mieloides

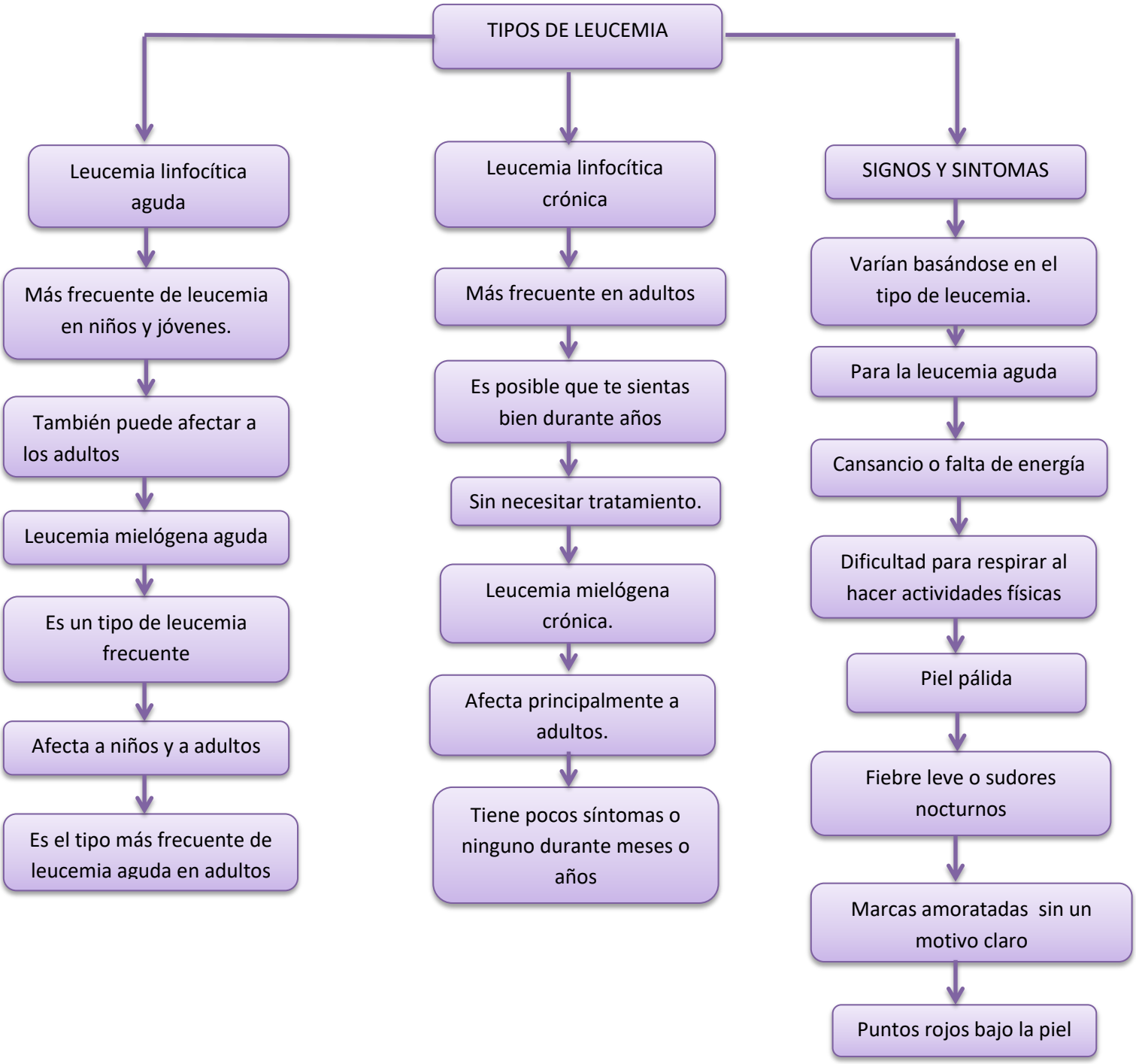
TIPOS DE LEUCEMIA
Leucemia linfocítica aguda
Más frecuente de leucemia en niños y jóvenes.
También puede afectar a los adultos
Leucemia mielógena aguda
Es un tipo de leucemia frecuente
Afecta a niños y a adultos
Es el tipo más frecuente de leucemia aguda en adultos
Leucemia linfocítica crónica
Más frecuente en adultos
Es posible que te sientas bien durante años
Sin necesitar tratamiento.
Leucemia mielógena crónica.
Afecta principalmente a adultos.
Tiene pocos síntomas o ninguno durante meses o años
SIGNOS Y SINTOMAS
Varían basándose en el tipo de leucemia.
Para la leucemia aguda
Cansancio o falta de energía
Dificultad para respirar al hacer actividades físicas
Piel pálida
Fiebre leve o sudores nocturnos
Marcas amoratadas sin un motivo claro
Puntos rojos bajo la piel

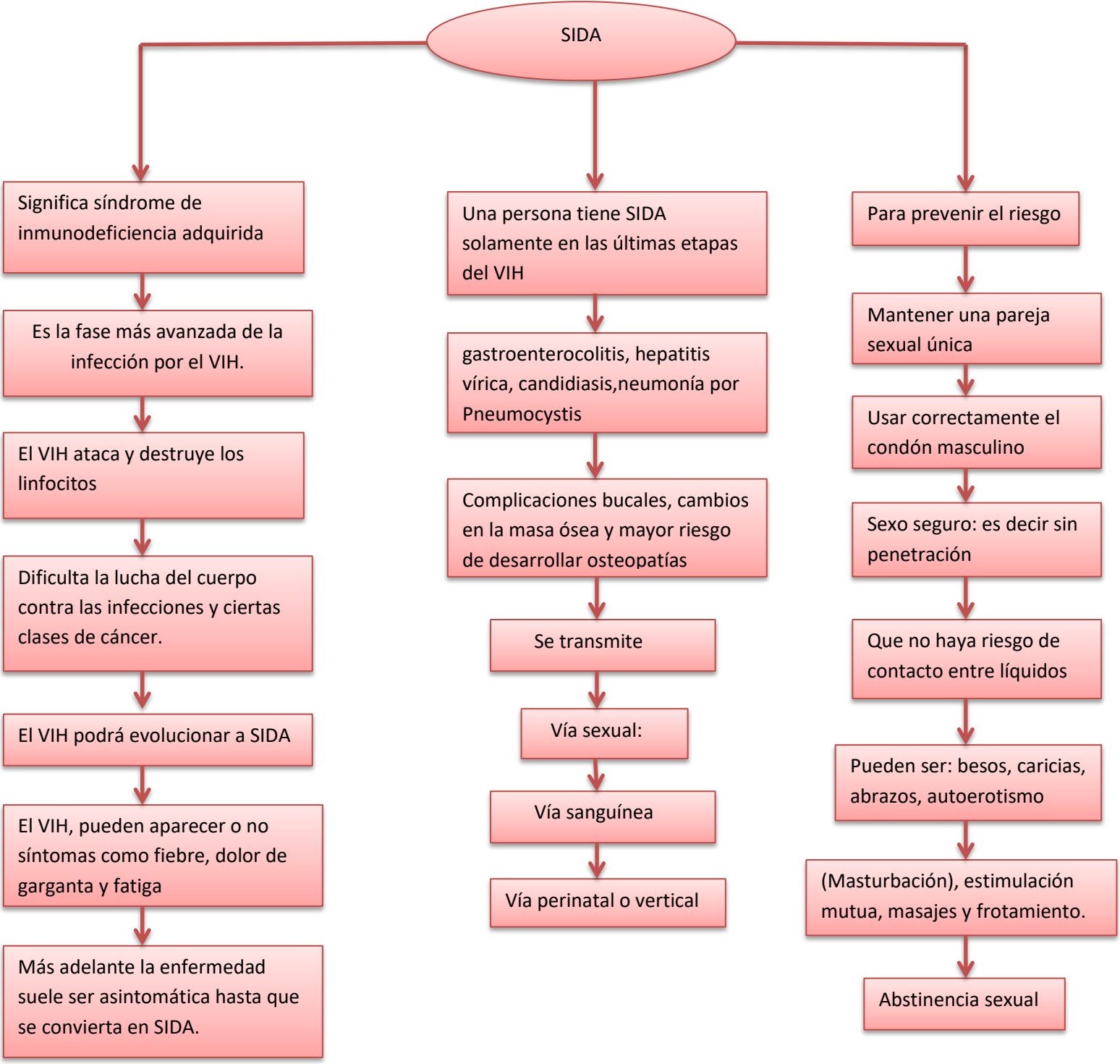
SIDA
Significa síndrome de inmunodeficiencia adquirida
Es la fase más avanzada de la infección por el VIH.
El VIH ataca y destruye los linfocitos
Dificulta la lucha del cuerpo contra las infecciones y ciertas clases de cáncer.
El VIH podrá evolucionar a SIDA
El VIH, pueden aparecer o no síntomas como fiebre, dolor de garganta y fatiga
Más adelante la enfermedad suele ser asintomática hasta que se convierta en SIDA.
Una persona tiene SIDA solamente en las últimas etapas del VIH
gastroenterocolitis, hepatitis vírica, candidiasis,neumonía por Pneumocystis
Complicaciones bucales, cambios en la masa ósea y mayor riesgo de desarrollar osteopatías
Se transmite
Vía sexual:
Vía sanguínea
Vía perinatal o vertical
Para prevenir el riesgo
Mantener una pareja sexual única
Usar correctamente el condón masculino
Sexo seguro: es decir sin penetración
Que no haya riesgo de contacto entre líquidos
Pueden ser: besos, caricias, abrazos, autoerotismo
(Masturbación), estimulación mutua, masajes y frotamiento.
Abstinencia sexual