UDS
Mi Universidad

Mapa Conseptual

Nombre del Alumno: Toni Edilberto Morales Lopez

Nombre del tema: Mapa Conceptual

Parcial: primer Parcial

Nombre de la Materia: Enfermeria clínica I

Nombre del profeso: Rebeca Marili Vazquez

Nombre de la Licenciatura: Licenciatura En Enfermería

Cuatrimestre: cuarto Cuatrimestre

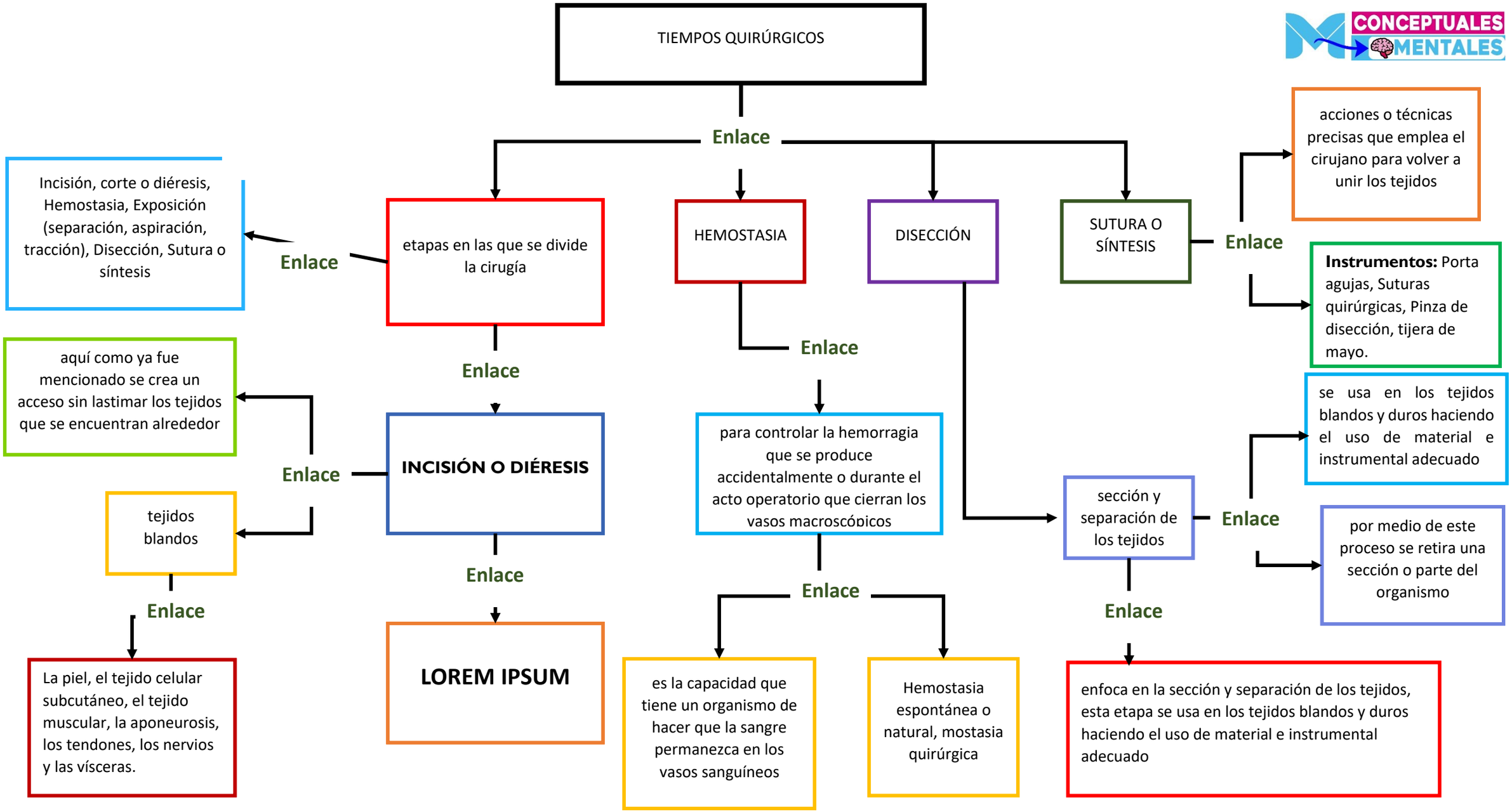
TIEMPOS QUIRÚRGICOS
Enlace
etapas en las que se divide la cirugía
Enlace
Incisión, corte o diéresis, Hemostasia, Exposición (separación, aspiración, tracción), Disección, Sutura o síntesis
Enlace
INCISIÓN O DIÉRESIS
Enlace
aquí como ya fue mencionado se crea un acceso sin lastimar los tejidos que se encuentran alrededor
tejidos blandos
Enlace
La piel, el tejido celular subcutáneo, el tejido muscular, la aponeurosis, los tendones, los nervios y las vísceras.
Enlace
LOREM IPSUM
HEMOSTASIA
Enlace
para controlar la hemorragia que se produce accidentalmente o durante el acto operatorio que cierran los vasos macroscópicos
Enlace
es la capacidad que tiene un organismo de hacer que la sangre permanezca en los vasos sanguíneos
Hemostasia espontánea o natural, mostasia quirúrgica
DISECCIÓN
sección y separación de los tejidos
Enlace
enfoca en la sección y separación de los tejidos, esta etapa se usa en los tejidos blandos y duros haciendo el uso de material e instrumental adecuado
Enlace
se usa en los tejidos blandos y duros haciendo el uso de material e instrumental adecuado
por medio de este proceso se retira una sección o parte del organismo
SUTURA O SÍNTESIS
Enlace
acciones o técnicas precisas que emplea el cirujano para volver a unir los tejidos
Instrumentos: Porta agujas, Suturas quirúrgicas, Pinza de disección, tijera de mayo.

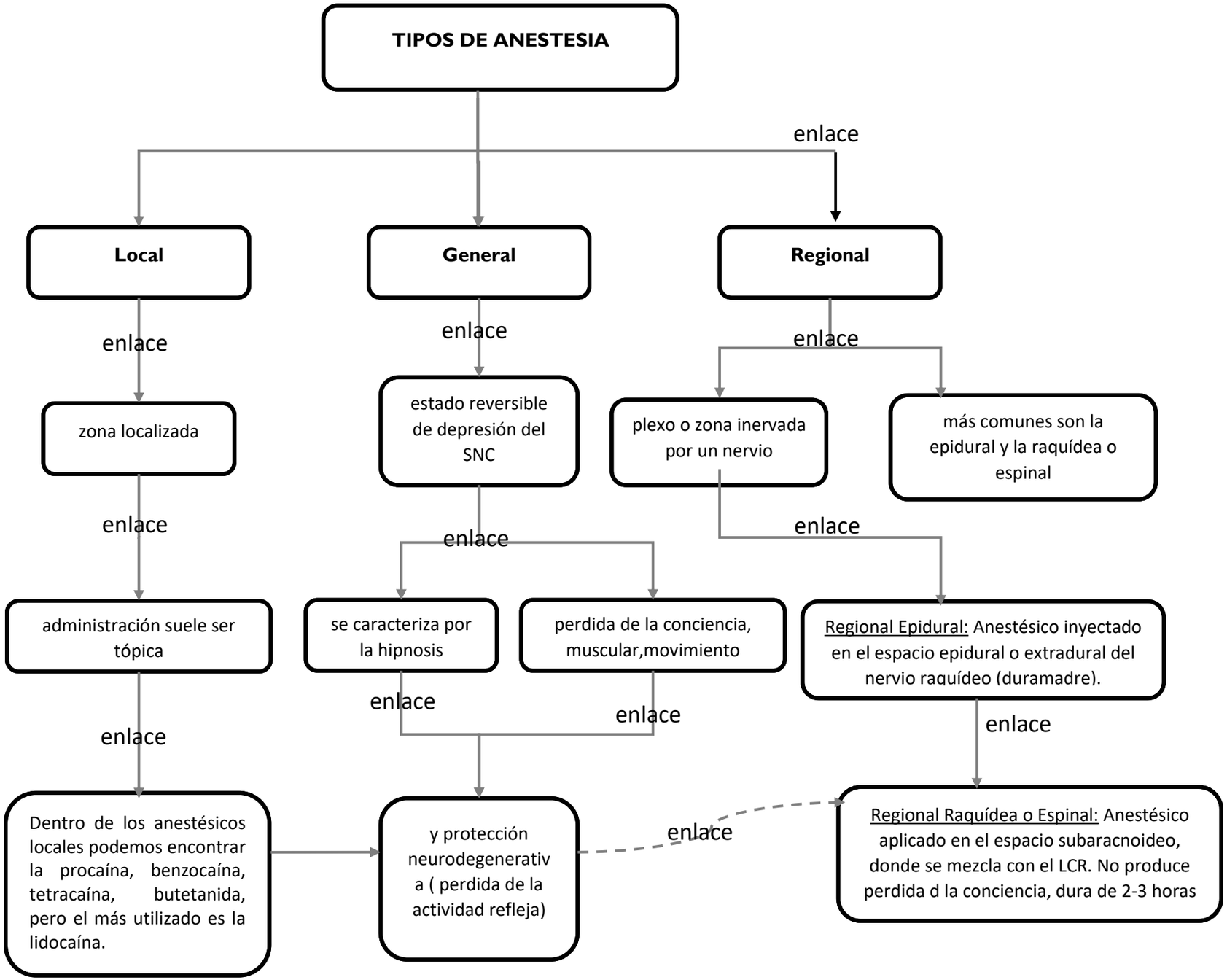
TIPOS DE ANESTESIA
enlace
Local
General
Regional
enlace
enlace
enlace
zona localizada
estado reversible de depresión del SNC
plexo o zona inervada por un nervio
más comunes son la epidural y la raquídea o espinal
enlace
enlace
enlace
administración suele ser tópica
se caracteriza por la hipnosis
perdida de la conciencia, muscular,movimiento
Regional Epidural: Anestésico inyectado en el espacio epidural o extradural del nervio raquídeo (duramadre).
enlace
enlace
enlace
enlace
Dentro de los anestésicos locales podemos encontrar la procaína, benzocaína, tetracaína, butetanida, pero el más utilizado es la lidocaína.
y protección neurodegenerativa (perdida de la actividad refleja)
enlace
Regional Raquídea o Espinal: Anestésico aplicado en el espacio subaracnoideo, donde se mezcla con el LCR. No produce perdida d la conciencia, dura de 2-3 horas