

NOMBRE DE LA CARRERA:

LICENCIATURA EN MEDICINA VETERINARIA

CUATRIMESTRE:

PRIMER CUATRIMESTRE

NOMBRE DEL ALUMNO:

ROBERTA ESCOBAR CORDOVA

NOMBRE DEL ASESOR:

ARREOLA RODRIGUEZ ETY JOSEFINA

NOMBRE DE LA TAREA:

CUADRO SINOPTICO DEL SISTEMA TEGUMENTARIO Y ESQUELETICO

UNIDAD

1

FECHA:

23-SEPTIEMBRE-2023

Sistema Tegumentario

Protege al organismo de factores externos como las bacteria

Esta compuesto por: por la piel y apéndices, tejido subcutáneo, uniones mucocutáneas, y mamas.

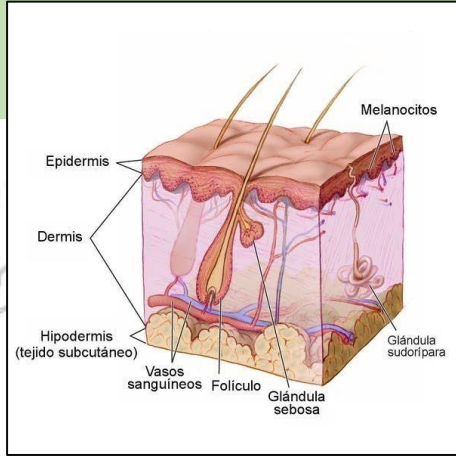

Sistema Esquelético

tiene una función de sostener y la función de protección al armazón

Esqueleto Axial:

Se distribuye a lo largo de la línea media del cuerpo alrededor de 80 huesos

Esqueleto Apendicular:

Comprende la cintura pectoral formada por elementos esqueléticos dérmicos y endocondrales

