

HOJA DE PRESENTACION

UNIVERSIDAD: UNIVERSIDAD DEL SUR

NOMBRE DE LA CARRERA: MEDICO VETERINARIO Y ZOOTECNIA

CUATRIMESTRE: 1 ER

ASIGNATURA: ANATOMIA COMPARATIVA

NOMBRE DEL ALUMNO: JARED GONZALEZ NAVARRO

NOMBRE DEL ASESOR: ARREOLA RODRIGEZ ETY JOSEFINA

ACTIVIDAD:

UNIDAD : 1

FECHAN:23 DE SEPTIEMBRE DEL 2023

SISTEMA

- tegumentario

La piel y sus derivados (cabello, uñas y glándulas sebáceas y sudoríparas), conforman el sistema tegumentario. Entre las principales funciones de la piel está la protección.

Epidermis.
Dermis.
Capa de grasa subcutánea (hipodermis)

sistemas cutáneo directo, musculocutáneo y fasciocutáneo.

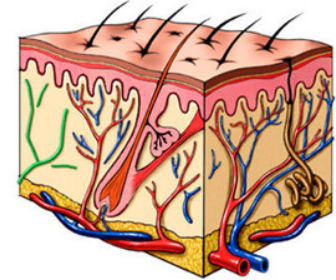

- Esqueletico

armazón por el cual se construye el cuerpo y se provee soporte, protección y locomoción. Está formado de tejido conectivo especializado, hueso y cartílago, por lo que las articulaciones se consideran una parte estructural del esqueleto.

El esqueleto se puede dividir en dos partes: 1. esqueleto axial: comprende la columna vertebral, costillas, esternón y cráneo. 2. esqueletoapendicular: está constituido por los huesos de los miembros anteriores y miembros posteriores

