



Mi Universidad

Actividad 4

NOMBRE DEL ALUMNO: Kenny Janeth Hernández
morales

TEMA: Súper Resumen

PARCIAL: 4

MATERIA: enfermería en el cuidado de la mujer

NOMBRE DEL PROFESOR: Romelia de león Méndez

LICENCIATURA: Enfermería

Parto vaginal

Se inicia de forma espontánea entre las semanas 37 y 42



Fisiológica termina con el nacimiento de un recién nacido

El parto vaginal normal es el único tipo de parto que se puede atender sin intervención médica

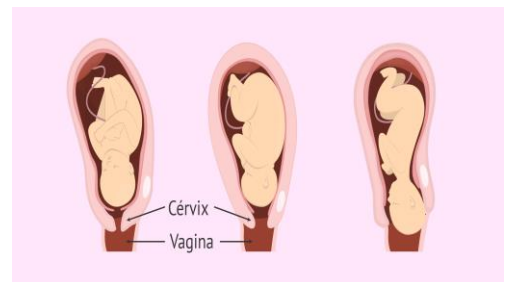

Sin olvidar nunca la vigilancia exhaustiva del estado de la madre y del feto.

Durante el parto vaginal, el cuello del útero debe ablandarse y abrirse completamente



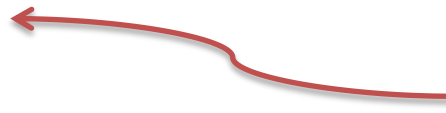

La mujer debe empujar el bebé hacia el exterior, y el bebé realizar determinados movimientos para salir

Un parto vaginal puede durar desde días a semanas e incluso de minutos a horas



El parto precipitado es el que dura un total de 2 a 3 horas desde el comienzo de las contracciones



En general dura más tiempo con el primer hijo.

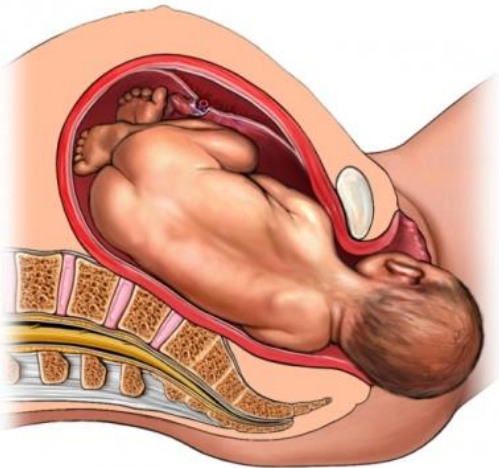

Algunos casos el bebé puede quedar atascado en el canal del parto

Cuando hubiera que sacar al bebé de inmediato se realiza una cesárea.

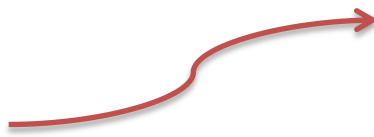



En general el parto es doloroso, aunque el grado de dolor es diferente en cada mujer.

El dolor depende como el tamaño del bebé y su posición dentro del útero.

POSICIONES DEL FETO EN EL VIENTRE MATERNO ANTES DEL PARTO



El dolor es menor al principio y va aumentando con la evolución del parto.

Las contracciones uterinas. Sirven para abrir (dilatar) y acortar el cuello del útero y para empujar al bebé

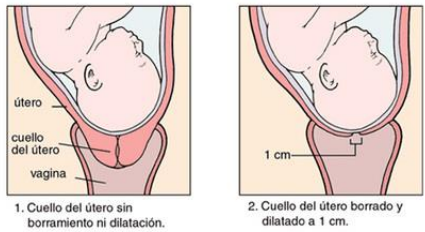

ESTÁTICA FETAL

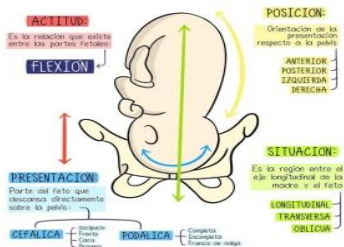

La situación del feto dentro del útero. Es la relación entre el eje longitudinal del feto y el eje longitudinal de la madre

Presentación fetal. Es la parte del feto que entra primero en el canal del parto



Estructuras del canal del parto



Huesos pélvicos



Útero y vagina

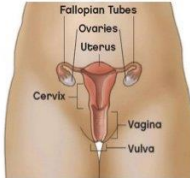

El canal del parto. Está formado por la pelvis y los tejidos blandos

Tipos de parto vaginal:

Parto natural. Es un parto asistido por personal sanitario que se produce por vía vaginal



Se puede considerar que un parto es acuático cuando el bebé pasa directamente de la madre a un ambiente acuático



Parto en el agua o hidroparto. Es una variante del parto natural

Sus ventajas

Menos contracciones



Disminución del dolor de parto

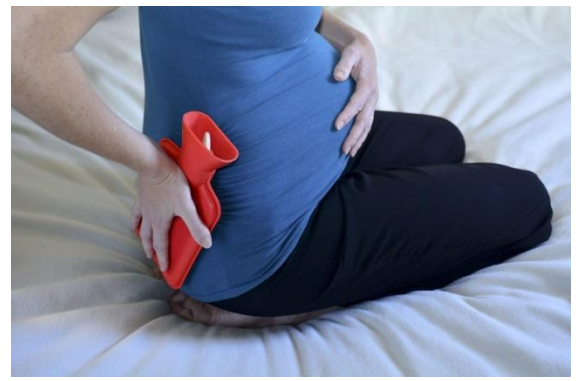

Más libertad de movimientos

Menos roturas de tejidos y menos episiotomías

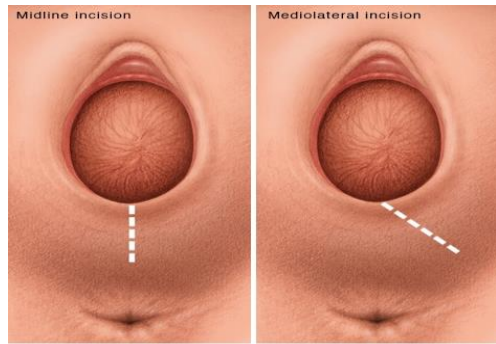

El parto Parto ecológico o humanizado

Parto médico o intervenido



Parto inducido se producen complicaciones durante el mismo y es necesario acelerarlo

Parto vaginal con anestesia Hay mujeres que tienen claro que no quieren sentir dolor

