



MI UNIVERSIDAD

SUPER NOTA

NOMBRE DEL ALUMNA: JAZMÍN ESCOBEDO GÓMEZ

TEMA: PSICOLIGIA DE LA SALUD

PARCIAL: PRIMERO

MATERIA: PSICOLOGIA DE LA SALUD

NOMBRE DE LA MAESTRA: GUADALUPE RECINOS VERA

LICENCIATURA: ENFERMERÍA.

CUATRIMESTRE: PRIMERO .

PSICOLOGIA DE LA SALUD

Es una rama de la psicología cuyo objetivo es el análisis de las conductas y los estilos de vida personales que pueden afectar a la salud física.

Disciplina aplicada por técnicas y conocimientos científicos para así desarrollar evaluaciones diagnósticas para así determinar trastornos ya sean físicos o mentales.



La salud, entendida en sentido amplio como el bienestar físico, psicológico y social, va mucho más allá del esquema biomédico, abarcando la esfera subjetiva y del comportamiento del ser humano. No es la ausencia de alteraciones y de enfermedad, sino un concepto positivo que implica distintos grados de vitalidad y funcionamiento adaptativo, nuestro bienestar biológico mental y social no es un accidente es nuestra vida

El estudio de la conducta indaga la evolución de ciertas etapas formativas en el individuo, como la infancia o adolescencia, y va unido al estudio del desarrollo físico desde el nacimiento hasta la muerte. La mayoría de los psicólogos de hoy acuerdan en que el objeto propio de las ciencias psicológicas es la conducta humana.

Pero, por "Conducta humana" se entienden muchas representaciones artísticas más. Las conductas humanas, constituyen el conjunto de reacciones psíquicas de las personas, permitiendo conservar relaciones con el medio, mantienen el fenómeno de la vida y aseguran su continuidad.

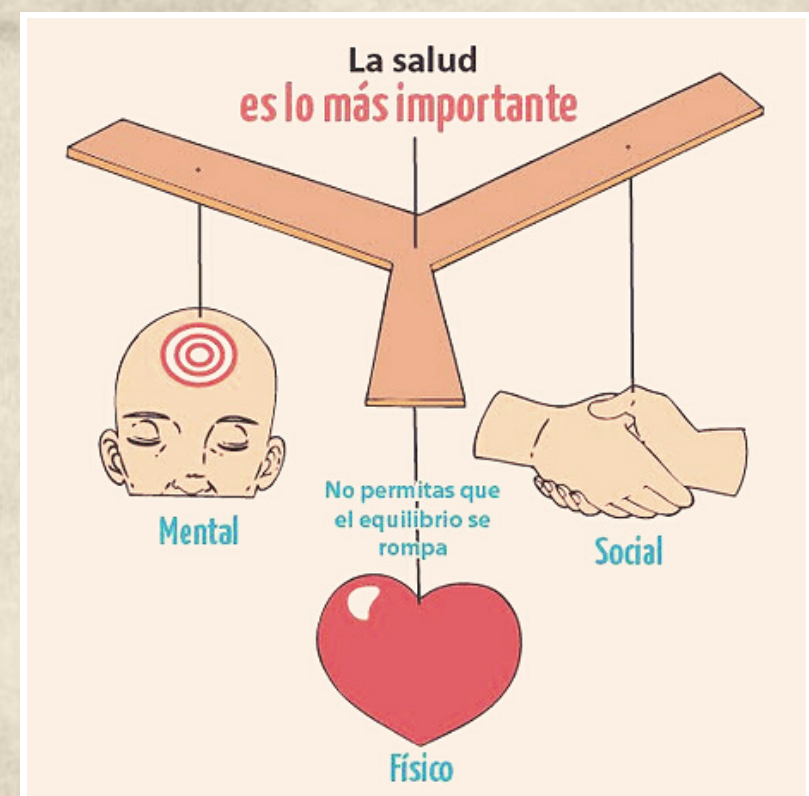

Tendiendo a la definición de psicología de la salud, esta se interesa por el comportamiento, actitud y procesos que pueden estar ocurriendo en un individuo de tal forma que afecten a su salud. Y, en relación a ello, con algún tipo de patología existente que puede desarrollar o haya desarrollado como la ansiedad, o la depresión, por ejemplo.

Dentro de los diferentes tipos de psicología que existen, la psicología de la salud se centra en valorar la enfermedad, y qué procesos la engloban para que se produzca.

La psicología de la salud se encarga de valorar todos los factores emocionales, los relacionados con la conducta, y los cognitivos de tal forma que se pueda obtener una visión global para tratar enfermedades relacionadas con la disfunción de alguno de ellos.



A lo largo de nuestra evolución como especie, gracias a las emociones hemos podido responder rápidamente ante aquellos estímulos que amenazaban nuestro bienestar físico o psicológico, garantizando nuestra supervivencia. Además de esta función primordial adaptativa, las emociones cumplen una función social y otra motivacional. A través de la primera, facilitan la interacción social, permitiendo la comunicación de los estados afectivos y promoviendo la conducta prosocial. Y, por otra parte, la emoción es la encargada de energizar una conducta motivada, aquella caracterizada por poseer dirección e intensidad.

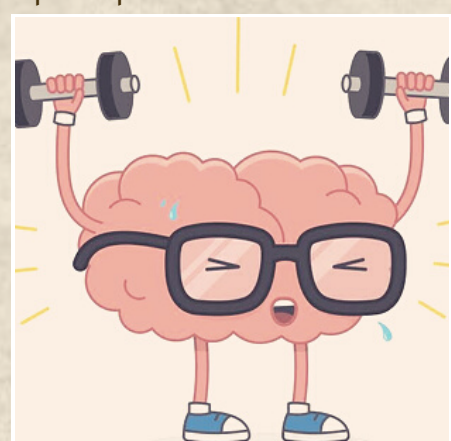

No escapa a la evidencia la forma en que algunas personas se recuperan con cierta rapidez de las mismas enfermedades y trastornos que a otras causan largos periodos de convalecencia y/o inconveniencias familiares y laborales. Tampoco es extraño encontrar personas que a lo largo de su vida manifiestan una sorprendente predisposición a padecer enfermedades víricas como gripe, sinusitis, hepatitis o herpes, por citar sólo las más comunes, mientras que otras, a pesar de estar expuestas a los mismos virus, no sucumben a tales infecciones y permanecen completamente sanas.