



**Mi Universidad**

**SUPERNOTA**

*Nombre del Alumno:*

**Karla Susana Vázquez Alamilla**

*Nombre Del Tema :*

**MODELOS Y TÉCNICAS DE INTERVENCIÓN  
PSICOTERAPÉUTICA**

*Parcial*

**Primero**

*Nombre De La Materia*

**Modelos de intervención en psicoterapia**

*Nombre Del Profesor*

**Luisa Bethel López Sanchez**

*Nombre De La Licenciatura*

**Psicología**

*Cuatrimestre*

**Séptimo**

**Pichucalco Chiapas**

**Octubre de 2023**

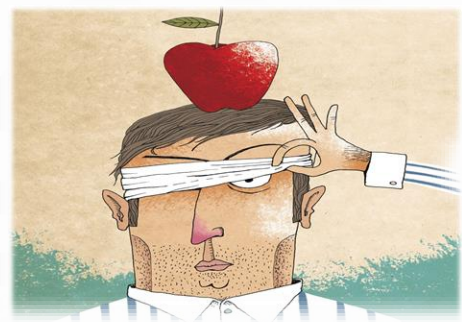

**RESISTENCIAS**

**TRANSFERENCIA**



**ANÁLISIS**

La función psíquica mediante la cual un sujeto transfiere inconscientemente y revive, en sus vínculos nuevos, sus antiguos sentimientos, afectos, expectativas o deseos infantiles reprimidos, hacia otra persona.

**ASOCIACIÓN LIBRE**

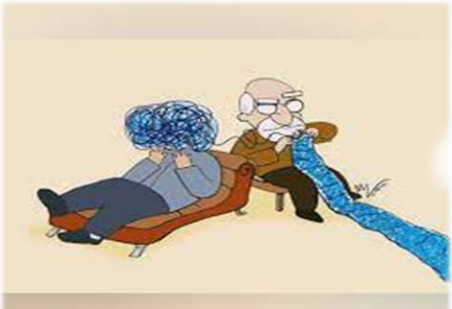

**UNIDAD III  
MODELOS Y TÉCNICAS DE  
INTERVENCIÓN  
PSICOTERAPÉUTICA**

consiste en expresar todos los pensamientos que vienen a la mente de forma espontánea o a partir de un elemento o palabra determinada.

**FREUD /  
ACTOS FALLIDOS**



Según la teoría psicoanalítica, los actos fallidos son actos sintomáticos: el sujeto, por la influencia perturbadora de ideas o deseos inconscientes, expresa involuntariamente, de forma figurada, lo que en realidad intenta callar y encubrir.