



**Mi Universidad**

**super nota**

*Estrella marina villatoro Hernández*

*unidad III “trastornos de la personalidad y parafilias”*

*unidad IV “trastornos de ansiedad y trastornos disociativos”*

*primer modulo*

*psicopatología II*

*Lic. Mónica lisseth Quevedo Pérez*

*Lic. En psicología*

*7mo cuatrimestre*

*Pichucalco, Chiapas a 16 de oct 2023*

# ¿QUÉ SON LOS TRASTORNOS DE LA PERSONALIDAD?

SON LOS RASGOS Y COMPORTAMIENTOS DE UNA PERSONA QUE ESTÁN MAL ADAPTADOS AL ENTORNO, DOMINANTES Y EVIDENTES EN UNA AMPLIA GAMA DE CONTEXTOS PERSONALES Y SOCIALES

SE DIAGNOSTICA UN TRASTORNO DE LA PERSONALIDAD CUANDO ESTOS RASGOS Y COMPORTAMIENTOS CARACTERIZAN AL FUNCIONAMIENTO DE LA PERSONA A LARGO PLAZO Y NO SE LIMITAN A UN EPISODIO DEFINIDO DE OTRO TRASTORNO PSIQUIÁTRICO

ESTÁN PRESENTES EN EL 10 AL 20% DE LA POBLACIÓN A NIVEL MUNDIAL Y EN EL 50% DE LOS PACIENTES QUE BUSCAN ATENCIÓN PSIQUIÁTRICA

ILUSTRACIÓN: CARMEN GUARNER  
DISEÑO: FERNANDA MOTA

LO SIENTO, TU FORMA DE SER ES MUY ESPINOSA Y ES DIFÍCIL TRABAJAR Y CONVIVIR CONTIGO

NO, TÚ ESTÁS MAL

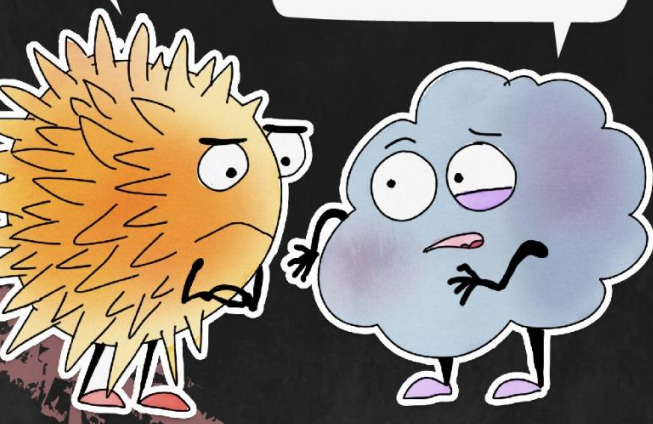

## Trastornos de la personalidad

### PERSONALIDAD PARANOIDE

Me engañan Me defiendo  
Me espían Me aislo  
Me atacan No os necesito

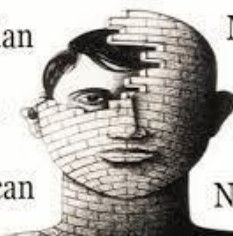

es un patrón de desconfianza y suspicacia, de manera que se interpretan las intenciones de los demás como malévolas.



<https://ceanpsiquiatras.com/img/leoblog/b/lg-b-trastorno%20esquizoq.jpg>

**trastorno de la personalidad esquizotípica** es un patrón de malestar agudo en las relaciones íntimas, de distorsiones cognitivas o perceptivas y de excentricidades del comportamiento.



<https://static.wixstatic.com/media>

**trastorno de la personalidad esquizoide** es un patrón de distanciamiento de las relaciones sociales y una gama restringida

es un patrón permanente de experiencia interna y de comportamiento que se aparta acusadamente de las expectativas de la cultura del sujeto; se trata de un fenómeno generalizado y poco flexible, estable en el tiempo, que tiene su inicio en la adolescencia o en la edad adulta temprana y que da lugar a un malestar o deterioro.



**trastorno de la personalidad antisociales** un patrón de desprecio y violación de los derechos de los demás.

La convivencia con una persona con **Trastorno Límite de la Personalidad** es complicada; de ahí las constantes rupturas de relaciones de pareja, donde la otra parte "no soporta más" la situación que puede llegar a ser asfixiante.

[https://www.fundacionunam.org.mx/wp-content/uploads/2016/09/trastorno\\_limite\\_contenido1.jpg](https://www.fundacionunam.org.mx/wp-content/uploads/2016/09/trastorno_limite_contenido1.jpg)



**El trastorno de la personalidad dependiente**, que es un patrón de comportamiento de sumisión y adhesión relacionado con una necesidad excesiva de ser cuidado.

### Narcisista encubierto

- Se creen más miserables que los demás
- Son muy celosos y envidiosos
- Son pasivo agresivos
- Carecen de límites
- No pueden construir relaciones significativas
- Creen que son superiores a los demás, aunque no lo digan



### Trastorno histriónico de la personalidad

Es una afección de salud mental por la cual las personas actúan de manera muy emocional y dramática que atrae la atención hacia ellas.



<https://www.grupodoctoroliveros.com/wp-content/uploads/trast-historico-1.png>

[https://www.psicologiaenriquesantos.es/s/cc\\_ima-ges/teaserbox\\_13898759.png?t=1645186140](https://www.psicologiaenriquesantos.es/s/cc_ima-ges/teaserbox_13898759.png?t=1645186140)

El trastorno de la personalidad por evitación. La tendencia al retraimiento y al aislamiento incrementa la vulnerabilidad de la depresión

## PARAFILIAS

### DEFINICION

Conducta sexual en la que la fuente de placer no solo se encuentra en el coito sino es desplazada hacia objetos u otra actividad

Es bien sabido que los trastornos sexuales, afectan a un gran numero de personas de ambos sexos, los trastornos sexuales deterioran la calidad de vida con especial afectación en las relaciones interpersonales y la autoestima

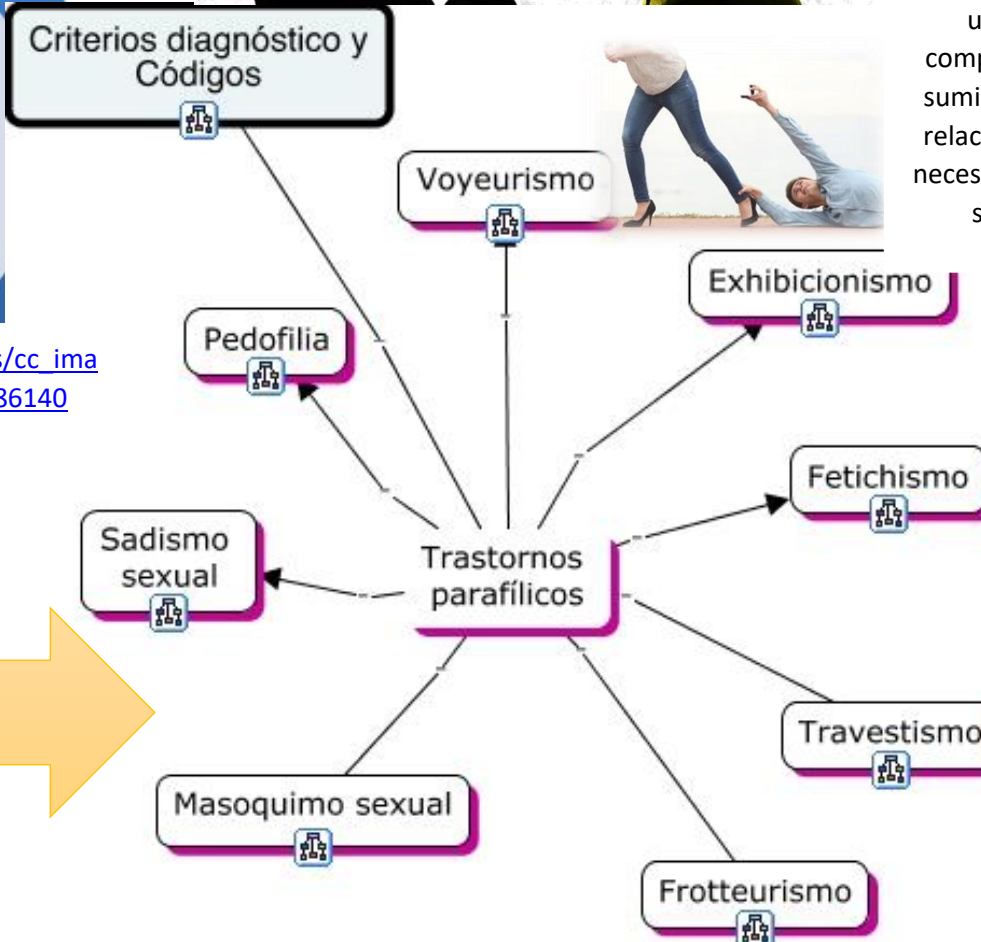

El trastorno de la personalidad obsesivo-compulsiva, que es un patrón de preocupación por el orden, el perfeccionismo y el control.



Los trastornos de ansiedad son **más que una preocupación o un temor temporales**. Para una persona con un trastorno de ansiedad, **esta no desaparece** y puede empeorar con el tiempo.



nimh.nih.gov/trastornosdeansiedad

<https://www.nimh.nih.gov/sites/default/files/images>



NTC65HG7JKUGP32UAR3TQ.jpg

**Trastorno de ansiedad por separación** Miedo o ansiedad excesiva e inapropiada para el nivel de desarrollo del individuo concerniente a su separación de aquellas personas por las que siente apego.



Las características asociadas al **mutismo selectivo** son: timidez excesiva, miedo a la humillación social, aislamiento y retraimiento social.



<https://cdn.goconqr.com/uploads/media/image>



**Trastorno de ansiedad generalizada** Ansiedad y preocupación excesiva (anticipación aprensiva), que se produce durante más días de los que ha estado ausente durante un mínimo de seis meses, en relación con diversos sucesos o actividades (como en la actividad laboral o escolar).



Miedo o ansiedad intensa acerca de dos (o más) de las cinco situaciones siguientes:

1. Uso del transporte público (p. ej., automóviles, autobuses, trenes, barcos, aviones).
2. Estar en espacios abiertos (p. ej., zonas de estacionamiento, mercados, puentes).
3. Estar en sitios cerrados (p. ej., tiendas, teatros, cines).

Incapacidad de recordar información autobiográfica importante, generalmente de naturaleza traumática o estresante, que es incompatible con el olvido ordinario.

<https://www.consultoresdementes.com/>



**Trastorno de identidad disociativo**

Perturbación de la identidad que se caracteriza por dos o más estados de la personalidad bien definidos, que se puede describir en algunas culturas como una experiencia de posesión

<https://gabinetsicologicmataro.com/wp-content/uploads/2020/02/trastorno-de-identidad-disociativo.pdf>

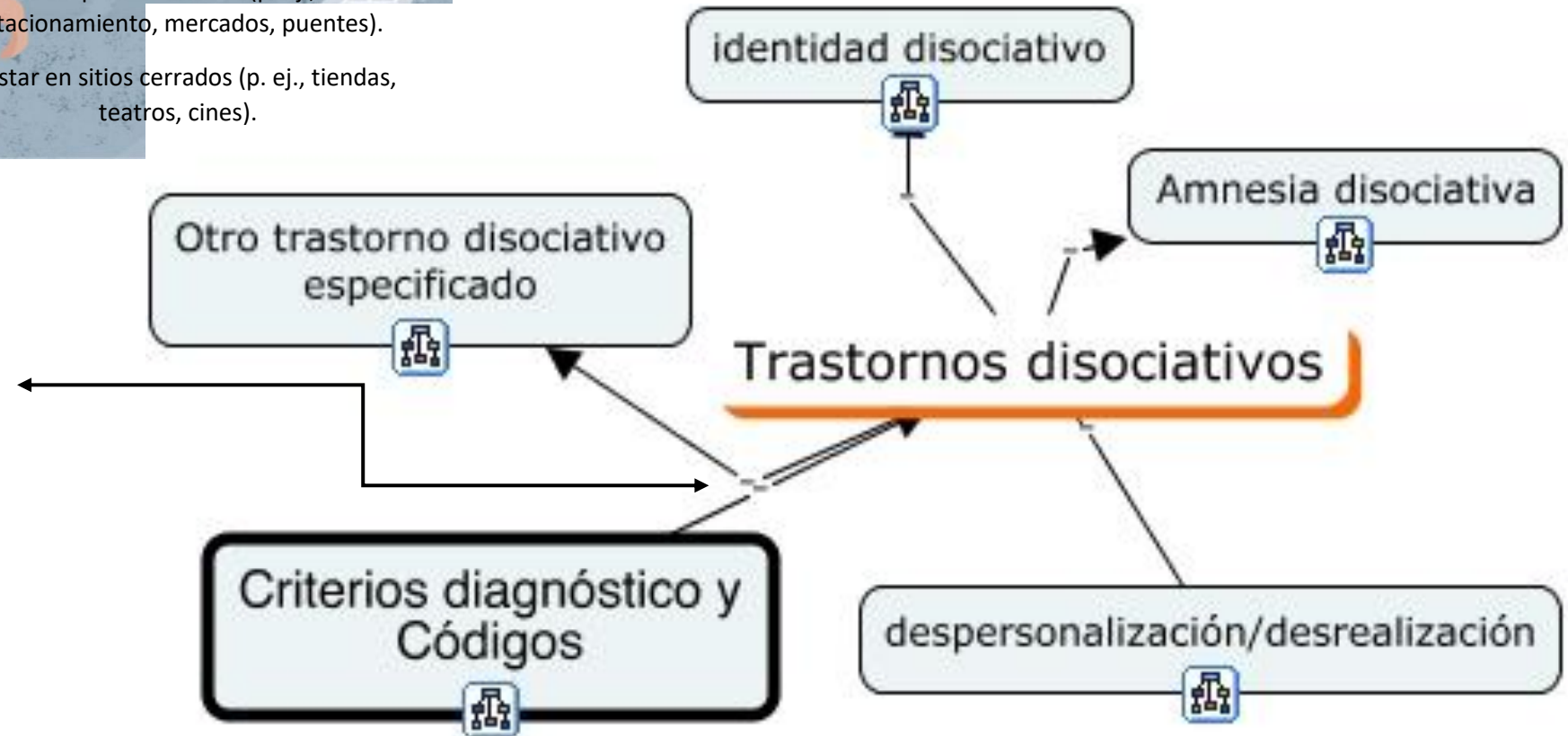

# Referencias

PSIQUIATRIA, A. E. (2013). *DSM-V*. ESTADOS UNIDOS .