



Mi Universidad

Mapa conceptual

Nombre del Alumno: Rodiver Rodríguez Hernández

Nombre del tema: Teorías y modelos psicológicos

Parcial: 1

Nombre de la materia: Introducción a la psicología

Nombre del profesor: Mónica Lisseth Quevedo Pérez

Introducción

En estos mapas conceptuales vamos a ver las teorías y los modelos de los psicólogos a través de la historia. También vamos a conocer los autores y los propósitos de estos modelos, cada teoría tiene una historia y un hecho interesante para conocer más sobre las teorías y modelos.

Teorías y modelos psicológicos

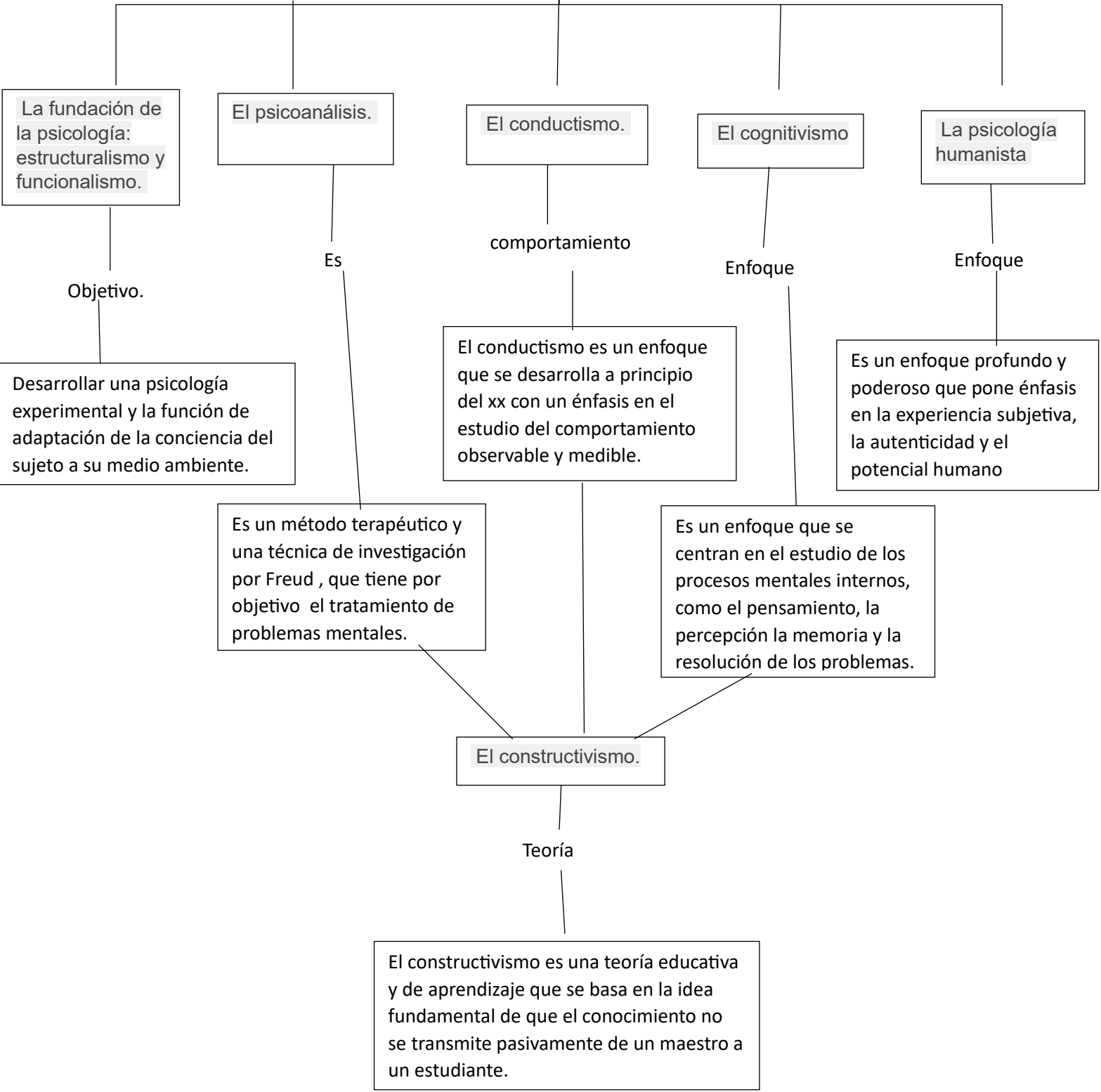

La fundación de la psicología: estructuralismo y funcionalismo.

El psicoanálisis.

El conductismo.

El cognitvismo

La psicología humanista

Objetivo.

Es

comportamiento

Enfoque

Enfoque

Desarrollar una psicología experimental y la función de adaptación de la conciencia del sujeto a su medio ambiente.

Es un método terapéutico y una técnica de investigación por Freud, que tiene por objetivo el tratamiento de problemas mentales.

El conductismo es un enfoque que se desarrolla a principio del xx con un énfasis en el estudio del comportamiento observable y medible.

Es un enfoque que se centran en el estudio de los procesos mentales internos, como el pensamiento, la percepción la memoria y la resolución de los problemas.

Es un enfoque profundo y poderoso que pone énfasis en la experiencia subjetiva, la autenticidad y el potencial humano

El constructivismo.

Teoría

El constructivismo es una teoría educativa y de aprendizaje que se basa en la idea fundamental de que el conocimiento no se transmite pasivamente de un maestro a un estudiante.

Procesos psicológicos y personalidad.

