



**Mi Universidad**

**Mapa conceptual**

*Nombre del Alumno: María Criselda Pérez Méndez*

*Nombre del tema: Teorías y Modelo de la psicológico  
procesos psicológicos y personalidad*

*Parcial: 1er parcial*

*Nombre de la Materia: Introducción a la psicología*

*Nombre del profesor: Mónica Lisseth Quevedo Pérez*

*Nombre de la Licenciatura: psicología*

*Cuatrimestre: 1er cuatrimestre*

Teorías y modelos psicológicos

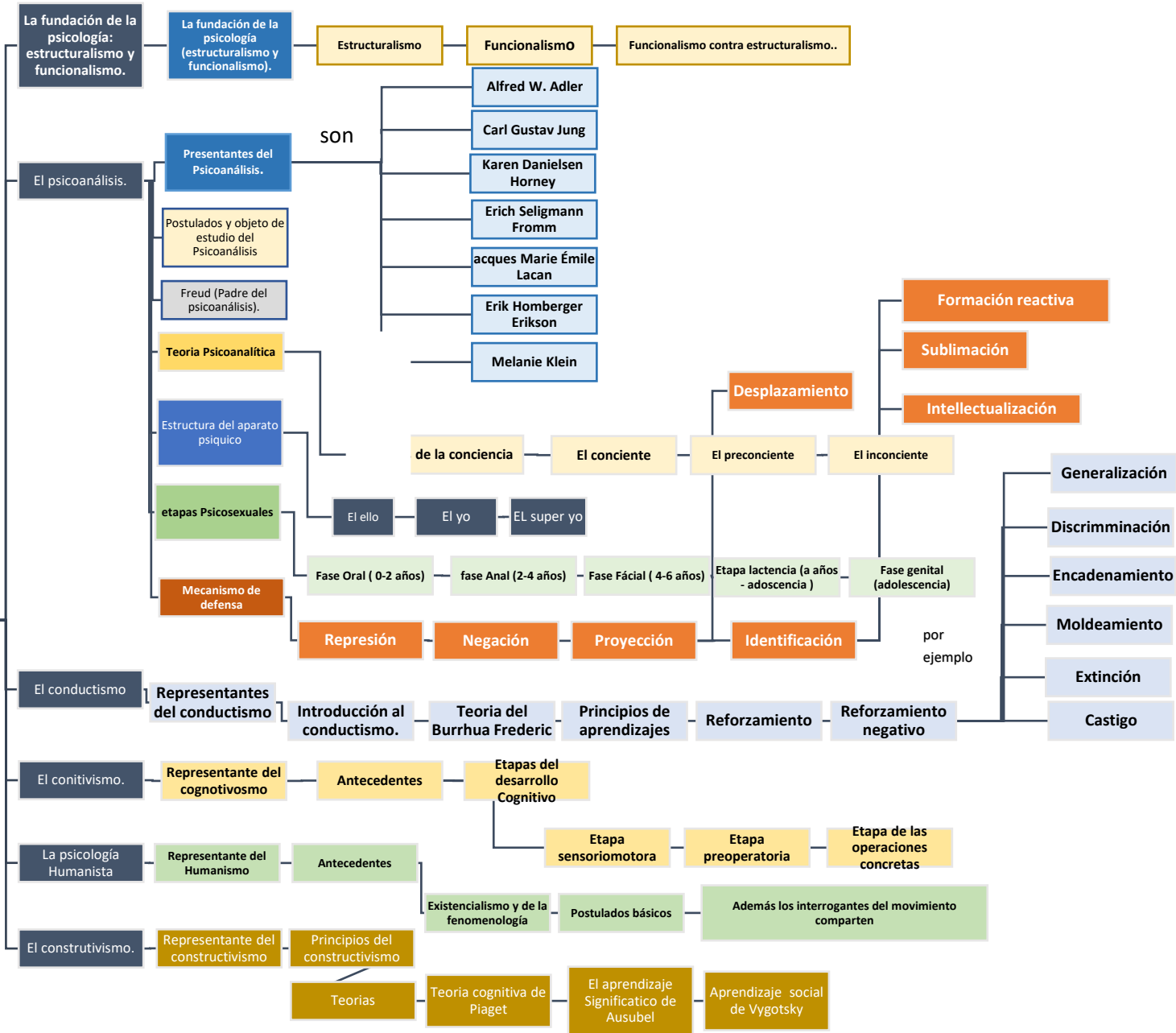

# Procesos psicológicos y personalidad.

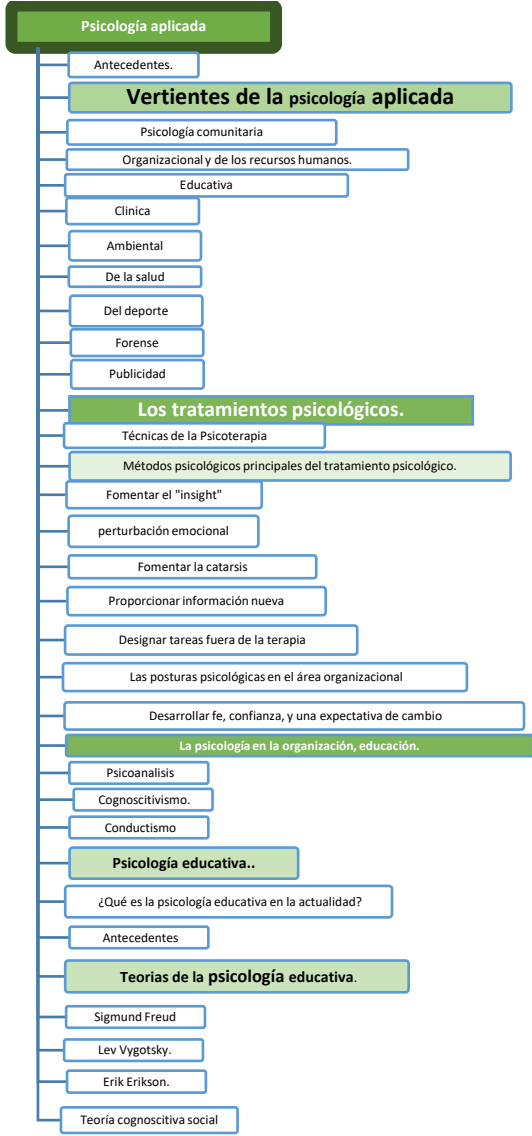
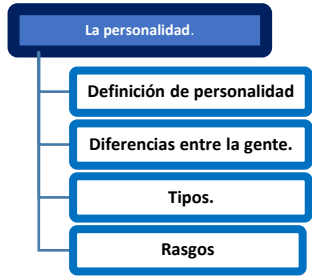

## **Bibliografía Grafica Básica y complementaria:**

ALVARADO, Ríos, Teresa, Introducción a la Psicología. (2012). Universidad nacional Autónoma de México. CCH Naucalpan, México.

BVRENNAN. James, F. Historia y sistemas en psicología. (1999).5 Edición. Pearson Educación México.

BERNSTEIN, Douglas, A introducción a la psicología. (2020) 6 Edición.McGraw-Hiil.

CLONIGER. Susan C. Teorías de la personalidad. (2023). 3Edición. Prentice Hall. México.

GOMEZ, Rosales, María. Historia de la Psicología. (2012) Universidad Nacional Autónoma de México.

HERNANDEZ. Gómez, Irene Adriana. Procesos ´psicológicos Básico. (2012). Red Tercero Milenio. Estado de México.

PALADINES. Fernando, Curso básico de Psicología (2011)2 Edición Universidad Politécnica Salesiana. Ecuador.

WOOLFOLK. Anita, Psicología Educativa. (2010) Edición México. Perason Educación.